

ROMÂNIA
JUDEȚUL BISTRIȚA NĂSĂUD
ORAȘUL BECLEAN
CONSILIUL LOCAL

HOTĂRÂRE

privind însușirea documentației cadastrale pentru dezlipirea unui imobil - teren situat în intravilanul orașului Beclean, înscris în Cartea Funciară nr. 25658 Beclean

Consiliul Local al orașului Beclean întrunit în ședința extraordinară din data de 28.02.2019 în prezența unui număr de 16 consilieri locali din totalul de 17 consilieri locali în funcție;

Având în vedere:

- Expunerea de motive nr. 1823/27.02.2019 a Primarului orașului Beclean;
- Raportul de specialitate nr. 1825/27.02.2019 întocmit de Compartimentul de Urbanism din cadrul Primăriei orașului Beclean;
- Rapoartele comisiilor de specialitate din cadrul Consiliului Local, nr. 1833 și nr. 1834, din 28.02.2019;

În conformitate cu:

- prevederile Legii nr.7/1996 a cadastrului și publicității imobiliare republicată;
- prevederile art. 132 alin. (1), art. 133 alin.(1), art. 134 din Ordinul nr. 700/09.07.2014 al Directorului General al Agenției Naționale de Cadastru și Publicitate Imobiliară pentru aprobarea Regulamentului de avizare, recepție și înscriere în evidențele de cadastru și carte funciară;
- prevederile Legii nr. 52/2003 privind transparența decizională în administrația publică;
- prevederile Legii nr. 544/2001 privind liberul acces la informațiile de interes public;

În temeiul dispozițiilor art. 36 alin. (4), art. 45 alin. (2) lit. (b) și art. 115 alin. (1) lit. „b” din Legea administrației publice locale nr. 215/2001, republicată, cu modificările și completările ulterioare;

HOTĂRĂȘTE:

Art.1.Se însușește documentația cadastrală pentru dezlipirea unui imobil - teren situat în intravilanul orașului Beclean, înscris în Cartea funciară nr. 25658, cu nr. cadastral 25658, în suprafață de 20.000 mp., în trei loturi, după cum urmează :

- lot 1 - în suprafața de 0,25 ha;
- lot 2 - în suprafața de 0,25 ha;
- lot 3 - în suprafața de 1,50 ha;

Art.2.Se aprobă înscrierea în evidențele de cadastru și carte funciară a imobilelor menționate la art. 1.

Art.3.Reprezentarea grafică a imobilelor este evidențiată în documentația cadastrală anexată care face parte integrantă din prezenta hotărâre.

Art.4.Se revocă dreptul de folosință pe durata existenței construcției și funcționării instituției transmis în favoarea Direcției Generale de Asistență Socială și Protecția Copilului Bistrița-Năsăud, asupra terenului în suprafață de 20.000 mp, proprietatea publică a orașului Beclean.

Art.5.Cu ducerea la îndeplinirea hotărârii se încredințează Primarul și Compartimentul de urbanism din cadrul Primăriei orașului Beclean.

Art.6.Prezenta hotărâre se aduce la cunoștință publică prin grija secretarului orașului și se transmite prin secretariatul Consiliului Local către:

- Primarul orașului;
- Compartimentul de urbanism;
- Instituția Prefectului Județului Bistrița-Năsăud.

Președinte de ședință,
Veres Zoltan Sandor

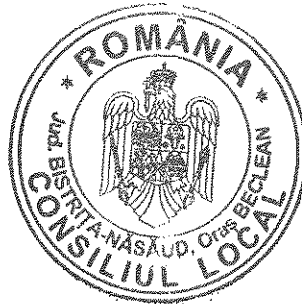

Contrasemnează,
Secretarul orașului
Oprea Simiona Crinela

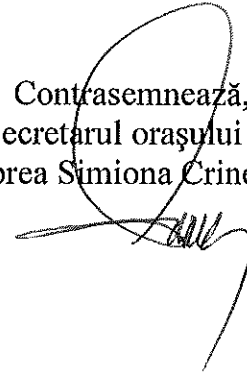

Nr. 35 din 28.02.2019

Hotărârea a fost adoptată cu 16 voturi „pentru”

D.B.M.

**DOCUMENTATIE CADASTRALA NECESARA
DEZLIPirii UNUI IMOBIL TEREN INSCRIS IN
SISTEMUL INTEGRAT DE CADASTRU SI
CARTE FUNCiARA**

BENEFICIAR: ORASUL BECLEAN

Orasul Beclean, Aleea Trandafirilor, nr. 2, jud. Bistrita-Nasaud

ADRESA CORPULUI DE PROPRIETATE:

Orasul Beclean, jud. Bistrita-Nasaud

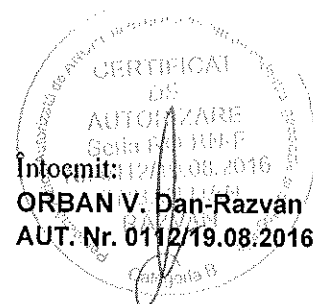

CATRE

OFICIUL DE CADASTRU ȘI PUBLICITATE IMOBILIARĂ BISTRIȚA NĂSĂUD
BIROUL DE CADASTRU ȘI PUBLICITATE IMOBILIARĂ BECLEAN

DECLARATIE

Orasul Beclean, cu sediul social în orasul Beclean, Aleea Trandafirilor, nr. 2, jud. Bistrita-Nasaud, identificat prin CUI 4548821, reprezentata de Nicolae Moldovan in calitate de primar, prin prezenta declar pe propria răspundere, în calitate de proprietar/posesor/persoană interesată a imobilului situat în intravilanul orasului Beclean, identificat prin CF 25658 cu nr. cadastral 25658, sub sanctiunile prevazute de art. 326 din Codul penal, că:

- am indicat persoanei autorizate limitele imobilului, în vederea întocmirii documentației cadastrale;

- am fost informat și solicit înscrierea în evidențele de cadastru și carte funciară a suprafeței rezultate din măsuratori de 20000 mp, comunicată de persoana autorizată;

- am fost informat și sunt de acord cu poziționarea incertă a imobilului și a consecințelor ce decurg din acest lucru;

- am adus la cunostința tuturor proprietarilor informațiile mai sus menționate, aceștia fiind de acord cu întocmirea documentației și înregistrarea ei la OCPI;

- imobilul nu se află în litigiu/se află în litigiu - cu imobilul ID....., nr. dosar....., instanța....., obiect.....

Imi asum întreaga raspundere pentru punerea la dispozitia persoanei autorizate **ORBAN V. Dan-Razvan**, autorizatie categoria **B** seria **RO-BN-F nr. 0112/19.08.2016** a urmatoarelor acte doveditoare ale dreptului de proprietate:**HCL 35/28.02.2019, Certificat de urbanism nr. 100/07.03.2019, Extras CF, Act de identitate și Certificat fiscal**, în vederea identificării limitelor, pentru executarea documentației cadastrale, participând la măsuratoare.

Data Martie 2019

Persoana autorizată
ORBAN V. Dan-Razvan

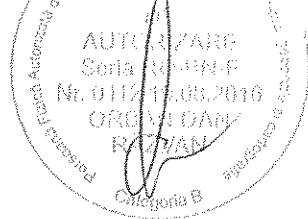

Proprietar
Orasul Beclean

.....

Oficiul de Cadastru și Publicitate Imobiliară prelucrează date cu caracter personal furnizate de dumneavoastră prin mijloace automatizate, în scopul efectuării înscrierilor în sistemul integrat de cadastru și carte funciară sau în vederea eliberării copiilor de pe documentele din arhivă.

Informațiile înregistrate sunt destinate utilizării de către operator și sunt comunicate numai destinatarilor abilitați prin lege (Codul civil, legi speciale), inclusiv organelor de poliție, parchetelor, instanțelor, altor autorități publice.

Conform Legii nr. 677/2001 pentru protecția persoanelor cu privire la prelucrarea datelor cu caracter personal și libera circulație a acestor date, cu modificările și completările ulterioare, beneficiați de dreptul de acces, de intervenție asupra datelor și de dreptul de a nu fi supus unei decizii individuale. Totodată, aveți dreptul să vă opuneți prelucrării datelor personale care vă privesc, în limitele prevăzute de art. 15 din Legea nr. 677/2001, cu modificările și completările ulterioare. Pentru exercitarea acestor drepturi, vă puteți adresa la Oficiul de Cadastru și Publicitate Imobiliară cu o cerere scrisă, datată și semnată. De asemenea, vă este recunoscut dreptul de a vă adresa justiției.

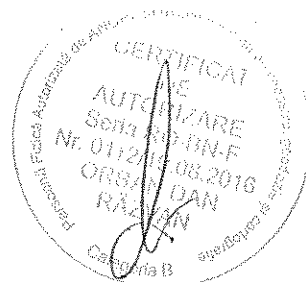

CĂTRE
 OFICIUL DE CADASTRU ȘI PUBLICITATE IMOBILIARĂ BISTRIȚA NĂSĂUD
 BIROUL DE CADASTRU ȘI PUBLICITATE IMOBILIARĂ BECLEAN

Nr. de înregistrare/...../...../ 20.....

I. CERERE DE SOLICITARE INFORMAȚII

OBIECTUL CERERII

- furnizare informații necesare pentru:
- prima înscriere;
 - actualizare informații cadastrale;
 - documentația de identificare a amplasamentului imobilului situat pe un alt UAT;
 - documentație de atribuire număr cadastral;
 - documentație pentru dezlipire/alipire teren;
 - documentație de prima înregistrare UI;
 - documentație pentru apartamentare;
 - documentație pentru dezlipire/alipire UI;
 - documentație pentru reapartamentare;
 - documentație pentru mansardare;
 - documentație pentru reconstituirea cărții funciare pierdute, distruse sau sustrate;
- furnizare informații necesare pentru:
- aviz și recepție lucrări de specialitate;
 - avizare tehnică expertize judiciare;
 - exproprieri;
 - întocmire plan parcelar;
 - plan încadrare în tarla;
 - trasarea imobilului;
 - alte tipuri de lucrări de specialitate

Solicit informațiile aferente tipului de lucrare mai sus menționat pentru:

- imobilul situat în: UAT Beclean

| Adresa Imobil | | | | | | | Nr. CF/ Nr. Cad (IE) |
|---------------|-------------------|------------------|------|-------|------|-----|-------------------------|
| Localitate | Strada (Tarla) | Nr. (Parcela) | Bloc | Scara | Etaj | Ap. | |
| Beclean | - | - | - | - | - | - | 25658/25658 I |

- zona identificată prin:
- coordonatele.....
 - încadrarea în zona.....
 - fisier.dxf

| Nume | Prenume | CNP/CIU | Autorizație | | |
|-------|------------|---------------------------|-------------|---------|------|
| | | | Cat. | Serie | Nr. |
| Orban | Dan-Răzvan | 1 8 7 0 7 1 1 2 4 5 0 2 8 | B | RO-BN-F | 0112 |



| S-a achitat cu chitanța nr. ***** | Data | Suma | Cod Serviciu |
|-----------------------------------|------|------|--------------|
| | | | |

Oficiul de Cadastru și Publicitate Imobiliară prelucrează date cu caracter personal furnizate de dumneavoastră prin mijloace automatizate, în scopul efectuării înscrierilor în sistemul integrat de cadastru și carte funciară sau în vederea eliberării copiilor de pe documentele din arhivă.

Informațiile înregistrate sunt destinate utilizării de către operator și sunt comunicate numai destinatarilor abilitați prin lege (Codul civil, legi speciale), inclusiv organelor de poliție, parchetelor, instanțelor, altor autorități publice.

Conform Legii nr. 677/2001 pentru protecția persoanelor cu privire la prelucrarea datelor cu caracter personal și libera circulație a acestor date, cu modificările și completările ulterioare, beneficiați de dreptul de acces, de intervenție asupra datelor și de dreptul de a nu fi supus unei decizii individuale. Totodată, aveți dreptul să vă opuneți prelucrării datelor personale care vă privesc, în limitele prevăzute de art. 15 din Legea nr. 677/2001, cu modificările și completările ulterioare. Pentru exercitarea acestor drepturi, vă puteți adresa la Oficiul de Cadastru și Publicitate Imobiliară cu o cerere scrisă, datată și semnată. De asemenea, vă este recunoscut dreptul de a vă adresa justiției.

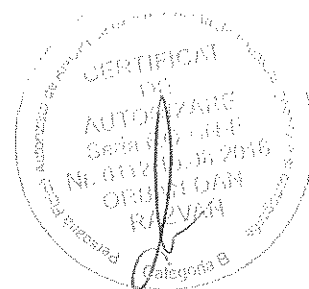

MEMORIU TEHNIC

1. **Adresa imobil:** UAT Beclean, orasul Beclean, jud. BISTRITA-NASAUD.
2. **Tipul lucrarii:** Documentatie cadastrala necesara dezlipirii unui imobil teren inscris in Sistemul integrat de cadastru si carte funciara.

3. **Prezentare a situatiei din teren:**

Imobilul teren care face obiectul prezentei documentatii este situat in intravilanul orasului Beclean, jud. Bistrita-Nasaud, fiind inscris CF 25658 cu nr. cadastral 25658, in favoarea domeniului public al orasului Beclean.

Mentionez ca, masuratorile s-au efectuat pe limitele reale, indicate de reprezentati ai Primariei orasului Beclean si vecini, fiind materializate prin gard din plasa de sarma si tarusi din lemn, rezultand o suprafata de 20000 mp.

La adresa de mai sus nu exista constructii.

4. **Operatiuni topo-cadastrale efectuate:**

- Aparatura folosita: receptor GPS Hi-Target V60.
- Metoda ridicarii folosita: metoda GPS RTK.
- Precizia masuratorilor: ± 0.013 m pe X, ± 0.013 m pe Y si ± 0.015 m pe Z.
- Sistemul de coordonate utilizat: Proiectia Stereografica 70.
- Calculul suprafetei s-a realizat prin metoda analitica, pe baza coordonatelor punctelor de pe conturul acesteia.
- Suprafata reala masurata este de 20000 mp, egala cu suprafata inscrisa in CF 25658 ($S=20000$ mp).
- Limitele imobilului sunt pasnice, neexistand litigii cu vecinii, care au participat la masuratoare si sunt de acord cu limitele existente.
- In urma verificarii bazei de date de la BCPI Beclean, s-a constatat ca imobilul, obiect al prezentei documentatii, se invecineaza cu imobilul inscris in Sistemul integrat de cadastru si carte funciara cu nr. cadastral 27949. Pentru pozitionarea laturii comune s-au preluat coordonatele imobilului receptionat, intrucat diferentele dintre coordonatele acestora se incadreaza in tolerantele prevazute de Regulament.
- Prezenta documentatie are ca scop propunerea de dezlipire a imobilului teren in 3 loturi astfel:
 - Lot 1 – $S=2500$ mp;
 - Lot 2 – $S=2500$ mp;
 - Lot 3 – $S=15000$ mp.

conform HCL 35/28.02.2019, eliberata de Consiliul local al orasului Beclean, si Certificatului de urbanism nr. 100/07.03.2019, eliberat de Primaria orasului Beclean, atasate la dosar.

S-a anexat la documentatie in format analog si digital:

- i. Fisa de masuratori prin metoda GPS RTK
- ii. Inventar de coordonate
- iii. Calcul de suprafete

Data intocmirii: 07.03.2019

Intocmit,
ORBAN V. Dan-Razvan



PLAN DE AMPLASAMENT SI DELIMITARE A IMOBILULUI CU PROPUNEREA DE DEZLIPIRE

Scara 1:2000

| | | | |
|---------------------|-------------------------|---|---------|
| Nr. cadastral | Suprafata masurata (mp) | Adresa Imobilului | |
| 25658 | 20000 | Orasul Beclean, jud. Bistrita-Nasaud - Intravilan | |
| Cartea funciara nr. | 25658 | UAT | Beclean |

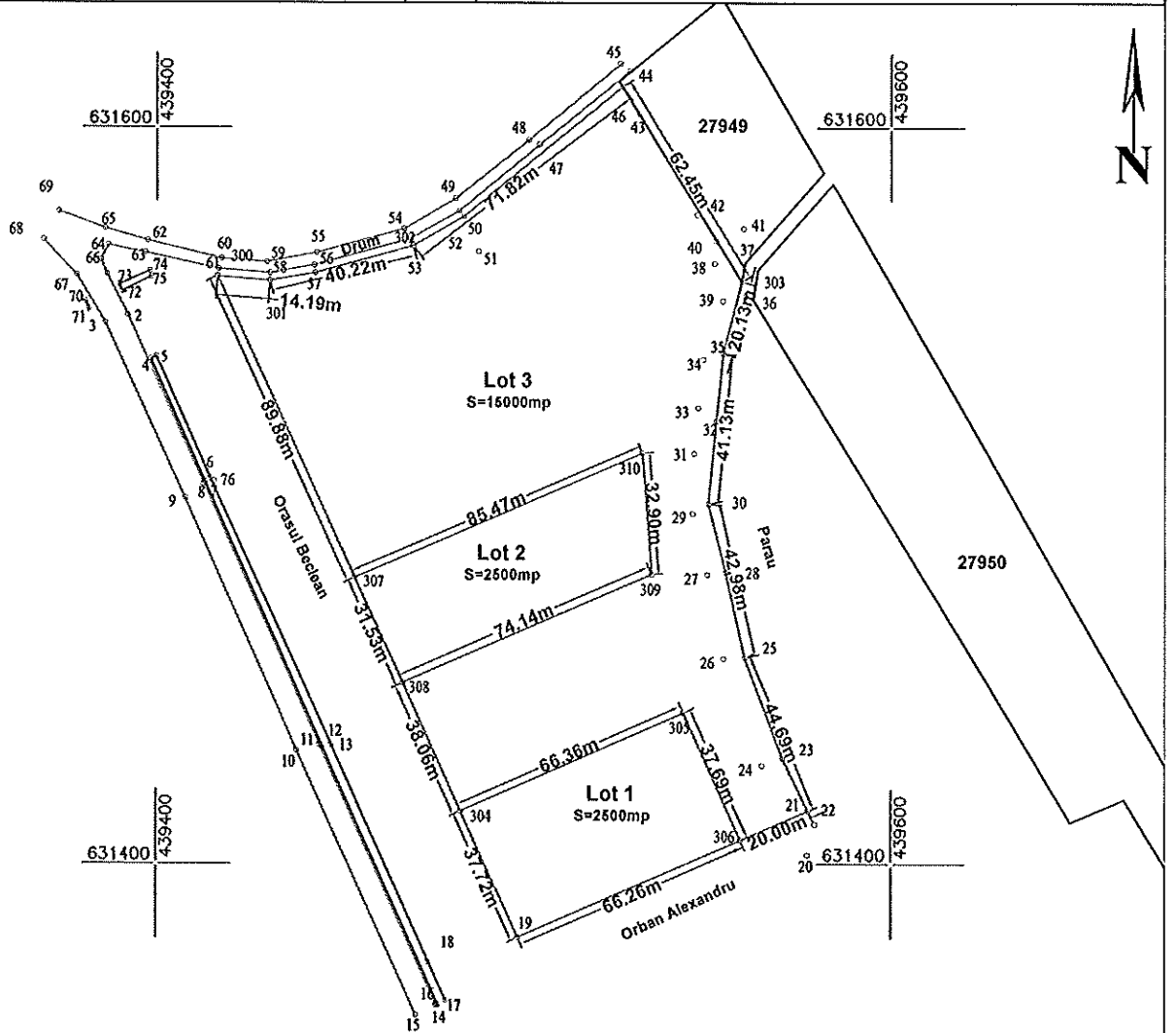

Certific amplasamentul

DEZLIPIRE IMOBIL

| Situatia actuala (Inainte de DEZLIPIRE) | | | | Situatia viitoare (dupa DEZLIPIRE) | | | |
|--|----------------|------------------------|-----------------------|--------------------------------------|----------------|------------------------|-----------------------|
| Nr. cad | Suprafata (mp) | Categoria de folosinta | Descrierea Imobilului | Nr. cad | Suprafata (mp) | Categoria de folosinta | Descrierea Imobilului |
| 25658 | 20000 | Arabil | - | | 2500 | Arabil | Lot 1 |
| | | | | | 2500 | Arabil | Lot 2 |
| | | | | | 16000 | Arabil | Lot 3 |
| Total: | 20000 | | | Total: | 20000 | | |

Executant:

ORBAN V. Dan-Razvan

Confirm executuarea masuratorilor la teren, corectitudinea intocmirii documentatiei cadastrale si corespondenta acestela cu realitatea din teren



Data

Martie 2019

Inspector:

Confirm introducerea imobilului in baza de date integrata si atribuirea numarului cadastral
Stampila BCPI

Data

PLAN DE AMPLASAMENT SI DELIMITARE A IMOBILULUI

Scara 1:1000

| | | | |
|---------------------|-------------------------|---|--|
| Nr. Cadastral | Suprafata masurata (mp) | Adresa Imobilului | |
| | 2500 | Orasul Beclean, jud. Bistrita-Nasaud - Intravilan | |
| Cartea Funciara nr. | UAT | Beclean | |

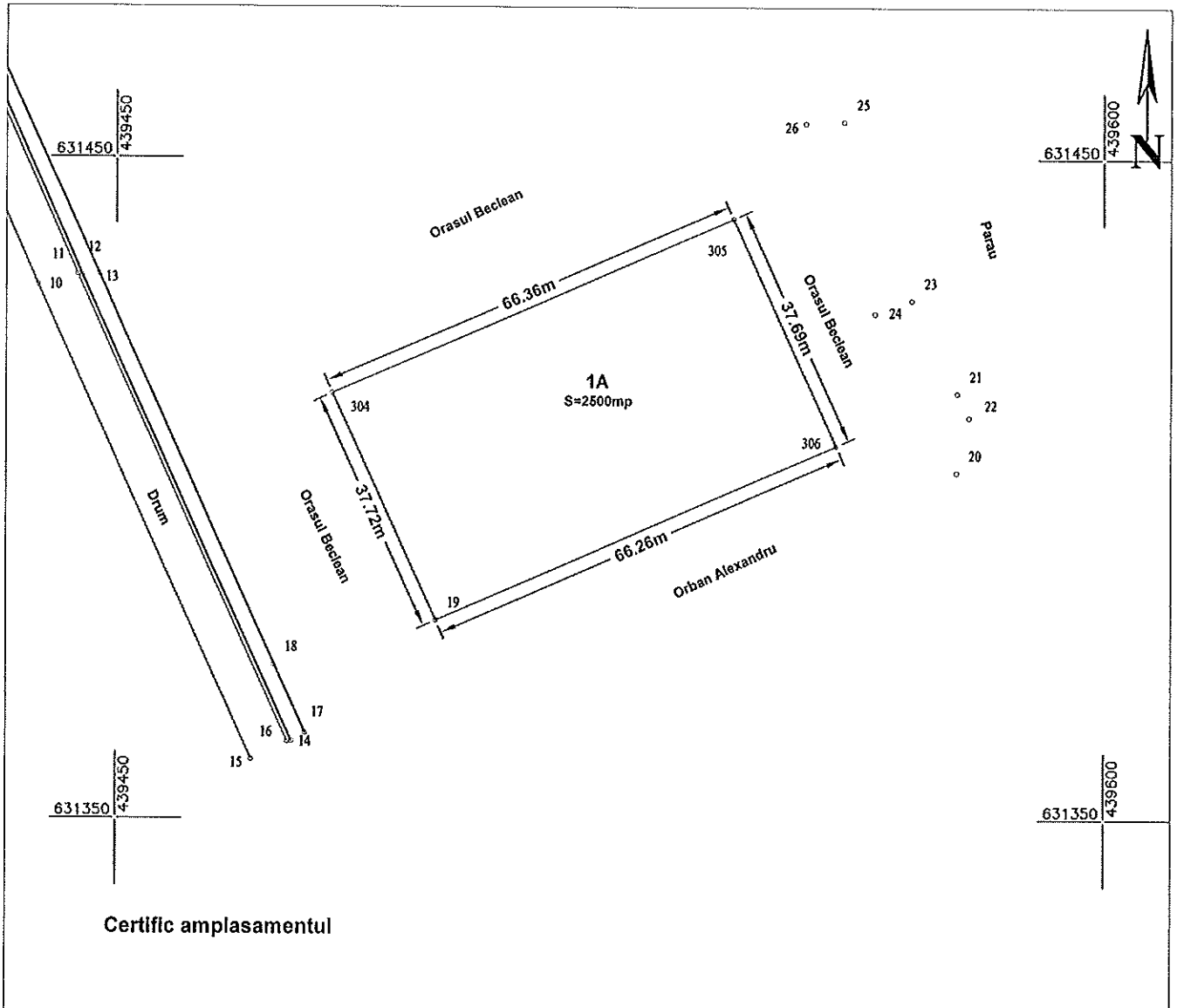

A. Date referitoare la teren

| Nr. Parcela | Categoria de folosinta | Suprafata (mp) | Mentuni |
|-------------|------------------------|----------------|---|
| 1 | Arabil | 2500 | Imobilul are limitele materializate prin tarusi din lemn. |
| Total | | 2500 | |

B. Date referitoare la constructii

| Cod. constr. | Destinatia | Suprafata construita la sol (mp) | Mentuni |
|--------------|------------|----------------------------------|---------|
| | | | |
| Total | | #### | |

Suprafata totala masurata a imobilului = 2500 mp

Suprafata din act = 2500 mp

Executant:

ORBAN V. Dan-Razvan

Confirm executarea masuratorilor la teren, corectitudinea intocmirii documentatiei cadastrale si corespondenta acestora cu realitatea din teren.

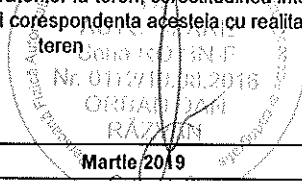

Inspector:

Confirm introducerea imobilului in baza de date integrata si atribuirea numarului cadastral Stampila BCPI

| | | | |
|------|-------------|------|--|
| Data | Martie 2019 | Data | |
|------|-------------|------|--|

CALCULUL SUPRAFETELOR

1A

| Nr. Pct. | Coordonate pct.de contur | | Lungimi laturi D(i,i+1) |
|---------------------|--------------------------|------------|-------------------------------|
| | X [m] | Y [m] | |
| 19 | 631380.047 | 439498.400 | 37.722 |
| 304 | 631414.351 | 439482.709 | 66.358 |
| 305 | 631440.792 | 439543.572 | 37.692 |
| 306 | 631406.476 | 439559.163 | 66.262 |
| S=2500mp P=208.034m | | | |

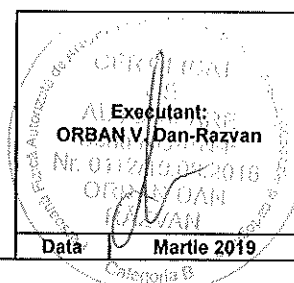

PLAN DE AMPLASAMENT SI DELIMITARE A IMOBILULUI

Scara 1:1000

| | | | |
|---------------------|-------------------------|---|--|
| Nr. Cadastral | Suprafata masurata (mp) | Adresa imobilului | |
| | 2500 | Orasul Beclean, jud. Bistrita-Nasaud - Intravilan | |
| Cartea Funciara nr. | UAT | Beclean | |

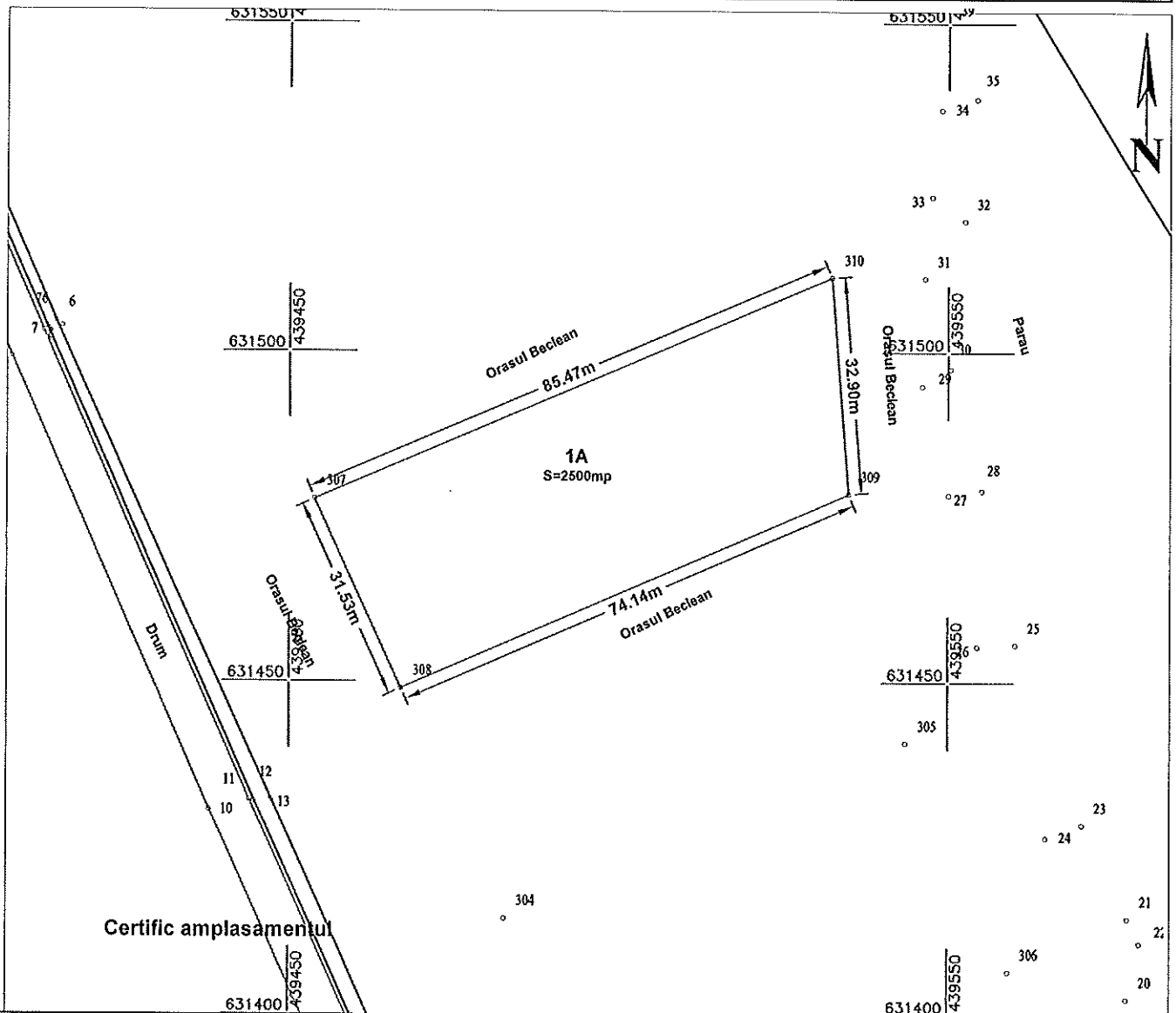

Certific amplasamentul

A. Date referitoare la teren

| Nr. Parcela | Categoria de folosinta | Suprafata (mp) | Mentuni |
|-------------|------------------------|----------------|---|
| 1 | Arabil | 2500 | Imobilul are limitele materializate prin tarusi din lemn. |
| Total | | 2500 | |

B. Date referitoare la constructii

| Cod. constr. | Destinatia | Suprafata construita la sol (mp) | Mentuni |
|--------------|------------|----------------------------------|---------|
| | | | |
| Total | | #### | |

Suprafata totala masurata a imobilului = 2500 mp

Suprafata din act = 2500 mp

Executant:

ORBAN V. Dan-Razvan

Confirm executuarea masuratorilor la teren, corectitudinea intocmirii documentatiei cadastrale si corespondenta acestora cu realitatea din teren

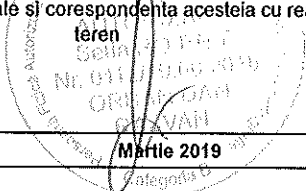

Inspector:

Confirm introducerea imobilului in baza de date integrata si atribuirea numarului cadastral
Stampila BCPI

Data

14 Iunie 2019

Data

CALCULUL SUPRAFETELOR

1A

| Nr. Pct. | Coordonate pct.de contur | | Lungimi laturi D(i,i+1) |
|---------------------|--------------------------|------------|-------------------------------|
| | X [m] | Y [m] | |
| 307 | 631477.631 | 439453.763 | 31.529 |
| 308 | 631448.959 | 439466.878 | 74.142 |
| 309 | 631478.512 | 439534.876 | 32.900 |
| 310 | 631511.312 | 439532.315 | 85.468 |
| S=2500mp P=224.040m | | | |

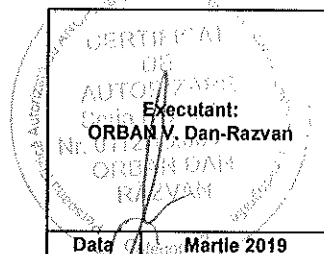

PLAN DE AMPLASAMENT SI DELIMITARE A IMOBILULUI

Scara 1:2000

| | | | |
|---------------------|-------------------------|---|---------|
| Nr. Cadastral | Suprafata masurata (mp) | Adresa imobilului | |
| | 15000 | Orasul Beclean, jud. Bistrita-Nasaud - Intravilan | |
| Cartea Funciara nr. | | UAT | Beclean |

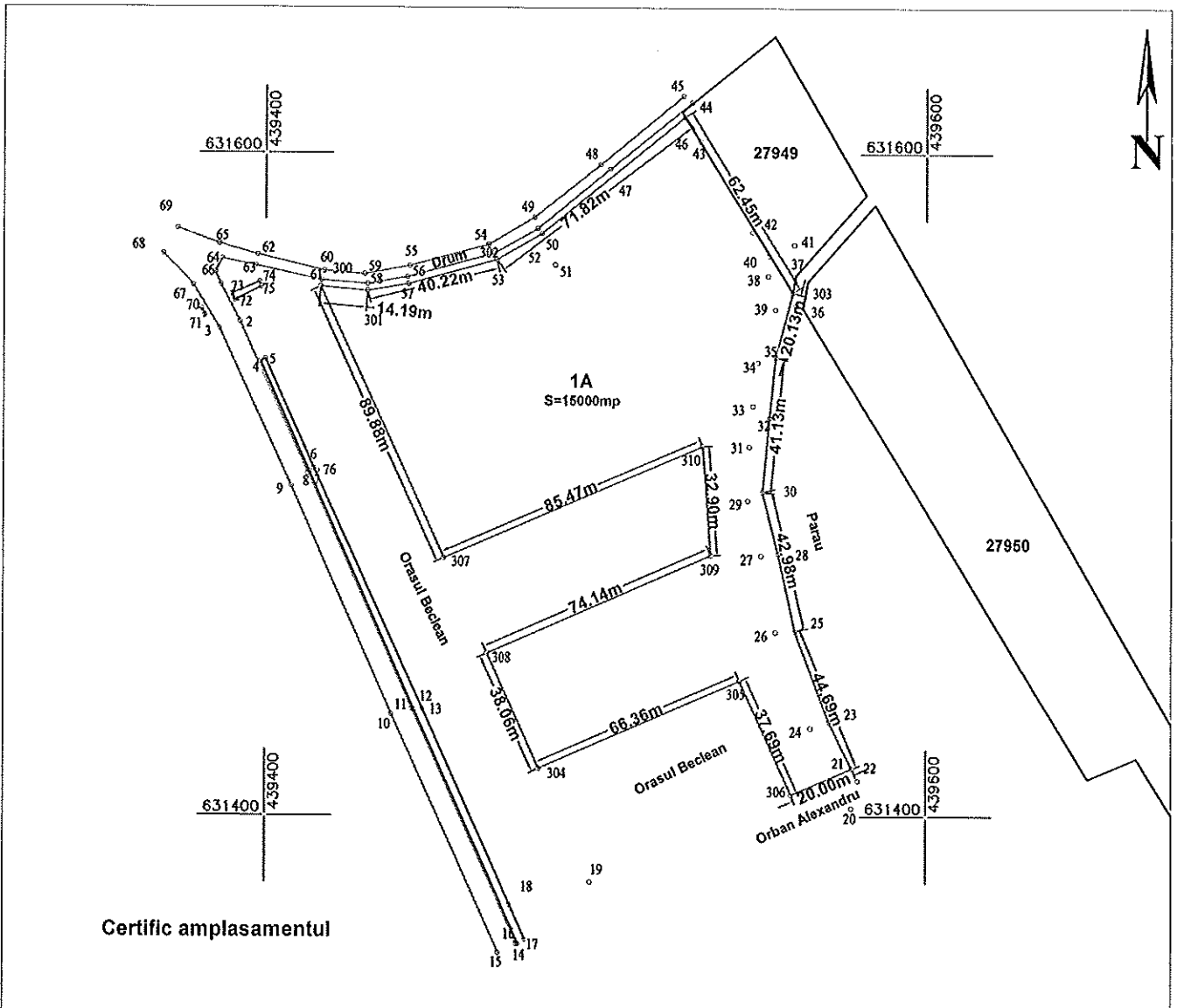

Certific amplasamentul

A. Date referitoare la teren

| Nr. Parcele | Categoria de folosinta | Suprafata (mp) | Mentuni |
|-------------|------------------------|----------------|--|
| 1 | Arabil | 15000 | Imobilul are limitele materializate prin tarusi din lemn si gard din plasa de sarma. |
| Total | | 15000 | |

B. Date referitoare la constructii

| Cod. constr. | Destinatia | Suprafata construita la sol (mp) | Mentuni |
|--------------|------------|----------------------------------|---------|
| | | | |
| Total | | #### | |

Suprafata totala masurata a imobilului = 15000 mp
Suprafata din act = 15000 mp

Executant:

ORBAN V. Dan-Razvan

Confirm executarea masuratorilor la teren, corectitudinea intocmirii documentatiei cadastrale si corespondenta acestora cu realitatea din teren

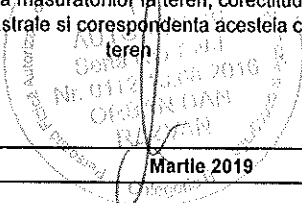

Inspector:

Confirm introducerea imobilului in baza de date integrata si atribuirea numarului cadastral
Stampila BCPI

| | | | |
|------|-------------|------|--|
| Data | Marche 2019 | Data | |
|------|-------------|------|--|

CALCULUL SUPRAFETELOR

1A

| Nr. Pct. | Coordonate pct.de contur | | Lungimi laturi D(i,i+1) |
|-------------|--------------------------|------------|-------------------------------|
| | X [m] | Y [m] | |
| 32 | 631519.925 | 439552.482 | 18.607 |
| 35 | 631538.444 | 439554.288 | 20.133 |
| 303 | 631557.911 | 439559.425 | 62.452 |
| 46 | 631611.140 | 439526.761 | 55.997 |
| 52 | 631575.665 | 439483.435 | 15.985 |
| 302 | 631567.675 | 439469.590 | 27.734 |
| 57 | 631560.263 | 439442.865 | 12.529 |
| 301 | 631558.162 | 439430.513 | 14.189 |
| 300 | 631559.365 | 439416.375 | 89.879 |
| 307 | 631477.631 | 439453.763 | 85.468 |
| 310 | 631511.312 | 439532.315 | 32.900 |
| 309 | 631478.512 | 439534.876 | 74.142 |
| 308 | 631448.959 | 439466.878 | 38.057 |
| 304 | 631414.351 | 439482.709 | 66.358 |
| 305 | 631440.792 | 439543.572 | 37.692 |
| 306 | 631406.476 | 439559.163 | 20.000 |
| 21 | 631414.453 | 439577.503 | 15.684 |
| 23 | 631428.512 | 439570.551 | 29.057 |
| 25 | 631455.687 | 439560.263 | 23.920 |
| 28 | 631479.044 | 439555.106 | 19.062 |
| 30 | 631497.506 | 439550.362 | 22.519 |

S=15000mp P=782.365m

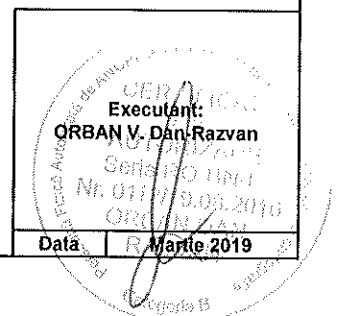

**Tabel de miscare parcelara
a imobilului din Intravilan – orasul Beclean, f.n., jud Bistrita-Nasaud**

**SITUATIA ACTUALA
Conform CF 25658**

| NR. C.F. | NR. SER. | NR. CAD. | SUPRAFATA TEREN (MP) | SUPRAFATA CONSTRUITA (MP) | CATEGORIA DE FOLOSINTA | OBSERBATII / REFERINTE | PROPRIETARI |
|--------------|----------|----------|----------------------|---------------------------|------------------------|---|----------------------------------|
| 25658 | A.1 | 25658 | 20000 | --- | Arabil | Teren imprejmuit cu tarusi din lemn si gard din plasa de sarma. | Orasul Beclean - domeniul public |
| TOTAL | | | 20000 | | | | |

**SITUATIA PROPUȘĂ (DUPA DEZLIPIRE)
Conform HCL 35/28.02.2019 si Certificatului de urbanism nr. 100/07.03.2019**

| NR. C.F. | NR. SER. | NR. CAD. | SUPRAFATA TEREN (MP) | SUPRAFATA CONSTRUITA (MP) | CATEGORIA DE FOLOSINTA | OBSERBATII / REFERINTE | PROPRIETARI |
|--------------|----------|----------|----------------------|---------------------------|------------------------|---|----------------------------------|
| | A.1 | | 2500 | --- | Arabil | Teren imprejmuit cu tarusi din lemn. – Lot 1 | Orasul Beclean - domeniul public |
| | A.1 | | 2500 | --- | Arabil | Teren imprejmuit cu tarusi din lemn. – Lot 2 | |
| | A.1 | | 15000 | --- | Arabil | Teren imprejmuit cu tarusi din lemn si gard din plasa de sarma. – Lot 3 | |
| TOTAL | | | 20000 | | | | |

Intocmit,
ORBAN V. DAN-RAZVAN

Receptionat

Inventar de coordonate

| Nr. Pct. | X [m] | Y [m] |
|-------------|------------|------------|
| 1 | 631559.927 | 439386.412 |
| 2 | 631548.798 | 439392.140 |
| 3 | 631546.682 | 439385.964 |
| 4 | 631536.841 | 439398.329 |
| 5 | 631537.519 | 439399.892 |
| 6 | 631504.411 | 439414.485 |
| 7 | 631503.549 | 439413.113 |
| 8 | 631502.903 | 439412.620 |
| 9 | 631499.122 | 439407.698 |
| 10 | 631430.598 | 439437.984 |
| 11 | 631432.158 | 439444.057 |
| 12 | 631431.934 | 439444.803 |
| 13 | 631432.194 | 439447.378 |
| 14 | 631361.687 | 439476.014 |
| 15 | 631358.997 | 439470.553 |
| 16 | 631361.763 | 439476.640 |
| 17 | 631362.986 | 439478.680 |
| 18 | 631373.293 | 439473.925 |
| 19 | 631380.047 | 439498.400 |
| 20 | 631402.431 | 439577.381 |
| 21 | 631414.453 | 439577.503 |
| 22 | 631410.760 | 439579.329 |
| 23 | 631428.512 | 439570.551 |
| 24 | 631426.546 | 439564.976 |
| 25 | 631455.687 | 439560.263 |
| 26 | 631455.413 | 439554.463 |
| 27 | 631478.362 | 439550.066 |
| 28 | 631479.044 | 439555.106 |
| 29 | 631494.885 | 439546.031 |
| 30 | 631497.506 | 439550.362 |
| 31 | 631511.173 | 439546.442 |
| 32 | 631519.925 | 439552.482 |
| 33 | 631523.603 | 439547.505 |
| 34 | 631536.790 | 439548.958 |
| 35 | 631538.444 | 439554.288 |
| 36 | 631553.849 | 439560.357 |
| 37 | 631562.634 | 439559.890 |
| 38 | 631562.812 | 439552.005 |
| 39 | 631552.695 | 439554.202 |
| 40 | 631568.989 | 439552.325 |
| 41 | 631572.300 | 439559.909 |
| 42 | 631576.138 | 439547.257 |
| 43 | 631603.705 | 439531.433 |
| 44 | 631615.451 | 439528.901 |
| 45 | 631617.367 | 439526.250 |
| 46 | 631611.140 | 439526.761 |
| 47 | 631595.352 | 439504.142 |
| 48 | 631596.623 | 439501.224 |
| 49 | 631580.616 | 439481.140 |
| 50 | 631577.207 | 439482.162 |
| 51 | 631566.116 | 439487.478 |
| 52 | 631575.665 | 439483.435 |
| 53 | 631569.619 | 439468.830 |
| 54 | 631572.300 | 439467.069 |
| 55 | 631565.750 | 439443.256 |

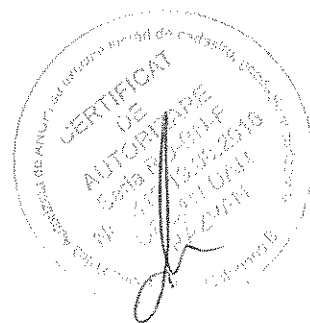

| | | |
|-----|------------|------------|
| 56 | 631562.349 | 439442.560 |
| 57 | 631560.263 | 439442.865 |
| 58 | 631560.232 | 439430.507 |
| 59 | 631563.226 | 439429.671 |
| 60 | 631564.176 | 439417.434 |
| 61 | 631561.345 | 439416.654 |
| 62 | 631569.040 | 439397.492 |
| 63 | 631565.752 | 439396.793 |
| 64 | 631567.784 | 439386.772 |
| 65 | 631572.376 | 439385.904 |
| 66 | 631563.824 | 439384.762 |
| 67 | 631559.740 | 439378.124 |
| 68 | 631569.258 | 439369.056 |
| 69 | 631576.993 | 439373.317 |
| 70 | 631552.563 | 439380.685 |
| 71 | 631550.655 | 439381.547 |
| 72 | 631555.285 | 439390.548 |
| 73 | 631557.075 | 439389.625 |
| 74 | 631560.741 | 439398.104 |
| 75 | 631559.202 | 439398.553 |
| 76 | 631503.642 | 439415.405 |
| 300 | 631559.365 | 439416.375 |
| 301 | 631558.162 | 439430.513 |
| 302 | 631567.675 | 439469.590 |
| 303 | 631557.911 | 439559.425 |
| 304 | 631414.351 | 439482.709 |
| 305 | 631440.792 | 439543.572 |
| 306 | 631406.476 | 439559.163 |
| 307 | 631477.631 | 439453.763 |
| 308 | 631448.959 | 439466.878 |
| 309 | 631478.512 | 439534.876 |
| 310 | 631511.312 | 439532.315 |

Intocmit,
ORBAN Dan-Razvan

