

HOTĂRÂRE

privind darea în folosință gratuită, către Serviciul de Ambulanță Județean Bistrița-Năsăud, a spațiului în suprafață de 66,40 mp, amplasat în clădirea situată la adresa: orașul Beclean, strada 1 Decembrie 1918, nr. 65 - Spitalul orașenesc Beclean

Consiliul Local al orașului Beclean întrunit în ședința extraordinară din data de 13.03.2019 în prezența a 15 consilieri locali din totalul de 17 consilieri locali în funcție;

Având în vedere:

-Adresa Spitalului Orașenesc Beclean nr. 678/07.02.2019, înregistrată la Primăria orașului Beclean sub nr. 1271/12.02.2019;

-Expunerea de motive nr. 2250/11.03.2019 a Primarului orașului Beclean;

-Raportul de specialitate nr. 2252/11.03.2019 al Compartimentului de Urbanism;

-Rapoartele Comisiilor de specialitate din cadrul Consiliului Local, nr. 2338, nr. 2339, nr. 2340 și nr. 2341 din 13.03.2019;

În conformitate cu prevederile:

-art. 879 și art. 880 din Legea nr. 287/2009 privind Codul civil, republicată, cu modificările și completările ulterioare;

-Legii nr. 213/1998 privind bunurile proprietate publică;

-Hotărârii Guvernului României nr. 905/2002 privind atestarea domeniului public al județului Bistrița-Năsăud, precum și al municipiului, orașelor și comunelor din județul Bistrița-Năsăud, Anexa nr. 3 – Inventarul bunurilor care aparțin domeniului public al orașului Beclean;

-Prevederile Legii nr.52/2003 privind transparența decizională în administrația publică ;

-Prevederile Legii nr.544/2001 privind liberul acces la informațiile de interes public.

În temeiul dispozițiilor: art. 36 alin. (2) lit. „c”, alin(5) lit. „c”, art. 45 alin. (3) și art. 115 alin. (1) lit. „b” din Legea administrației publice locale nr. 215/2001 republicată cu modificările și completările ulterioare;

HOTĂRĂȘTE:

Art.1. Se aprobă darea în folosință gratuită, către Serviciul de Ambulanță Județean Bistrița-Năsăud, a spațiului în suprafață de 66,40 mp, aparținând domeniului public al orașului Beclean, fiind înscris în Anexa nr. 3 – Inventarul bunurilor care aparțin domeniului public al orașului Beclean, la Capitolul „Instituții publice de interes local”, pct. 26, Cod de clasificare 1.6.4. - Magazie clădire P aferentă Spitalului de bolnavi psihici-cronici, amplasat în clădirea situată la adresa: orașul Beclean, strada 1 Decembrie 1918, nr. 65, județul Bistrița-Năsăud, proprietar orașul Beclean - domeniul public, pe durata desfășurării activității a punctului de lucru Substația Beclean - Serviciul de Ambulanță Județean Bistrița-Năsăud.

Art.2.Cu ducerea la îndeplinirea hotărârii se încredințează Direcția economică din cadrul Primăriei orașului Beclean și Direcția de Gospodărie Comunală Beclean.

Art.3.Prezenta hotărâre se transmite de secretariatul Consiliului Local către:

- Primar;
- Direcția economică;
- Compartimentul de Urbanism;
- Spitalul orașenesc Beclean;
- Serviciul de Ambulanță Județean Bistrița-Năsăud.
- Instituția Prefectului Județului Bistrița-Năsăud.

Președinte de ședință,
Abodi Melania Susana

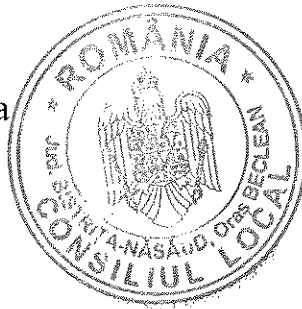

Contrasemnează,
Secretarul orașului
Oprea Simiona Crinela



Nr. 37 din 13.03.2019

Hotărârea a fost adoptată cu 15 voturi „pentru”

D.B.M.

26	1.6.4.	Magazie clădire P aferentă Spitalului de bolnavi psihici-cronici	S-DN N - Canalul morii STR. 1. Decembrie 1918, nr. 65 Suprafață construită 88 Suprafață desfășurată Teren aferent V - Rus Didina E - Lar Dominic S - DN N - Canalul morii	1972	50.399	Hotărârea Consiliului local Beclean, nr. 41/1999
27	1.6.4.	Garaje auto clădire P aferentă Spitalului de bolnavi psihici-cronici	STR. 1. Decembrie 1918, nr. 65 Suprafață construită 191 Suprafață desfășurată Teren aferent V - Rus Didina E - Lar Dominic S - DN N - Canalul morii	1975	20.459	Hotărârea Consiliului local Beclean, nr. 41/1999
28	1.6.4.	Grajd clădire P aferentă Spitalului de bolnavi psihici-cronici	STR. 1. Decembrie 1918, nr. 65 Suprafață construită 22 Suprafață desfășurată Teren aferent V - Rus Didina E - Lar Dominic S - DN N - Canalul morii	1964	8.287	Hotărârea Consiliului local Beclean, nr. 41/1999
29	1.6.4.	Bloc lenjerie clădire P aferentă Spitalului de bolnavi psihici-cronici	STR. 1. Decembrie 1918, nr. 65 Suprafață construită 72 Suprafață desfășurată Teren aferent V - Rus Didina E - Lar Dominic	1971	65.000	Hotărârea Consiliului local Beclean, nr. 41/1999

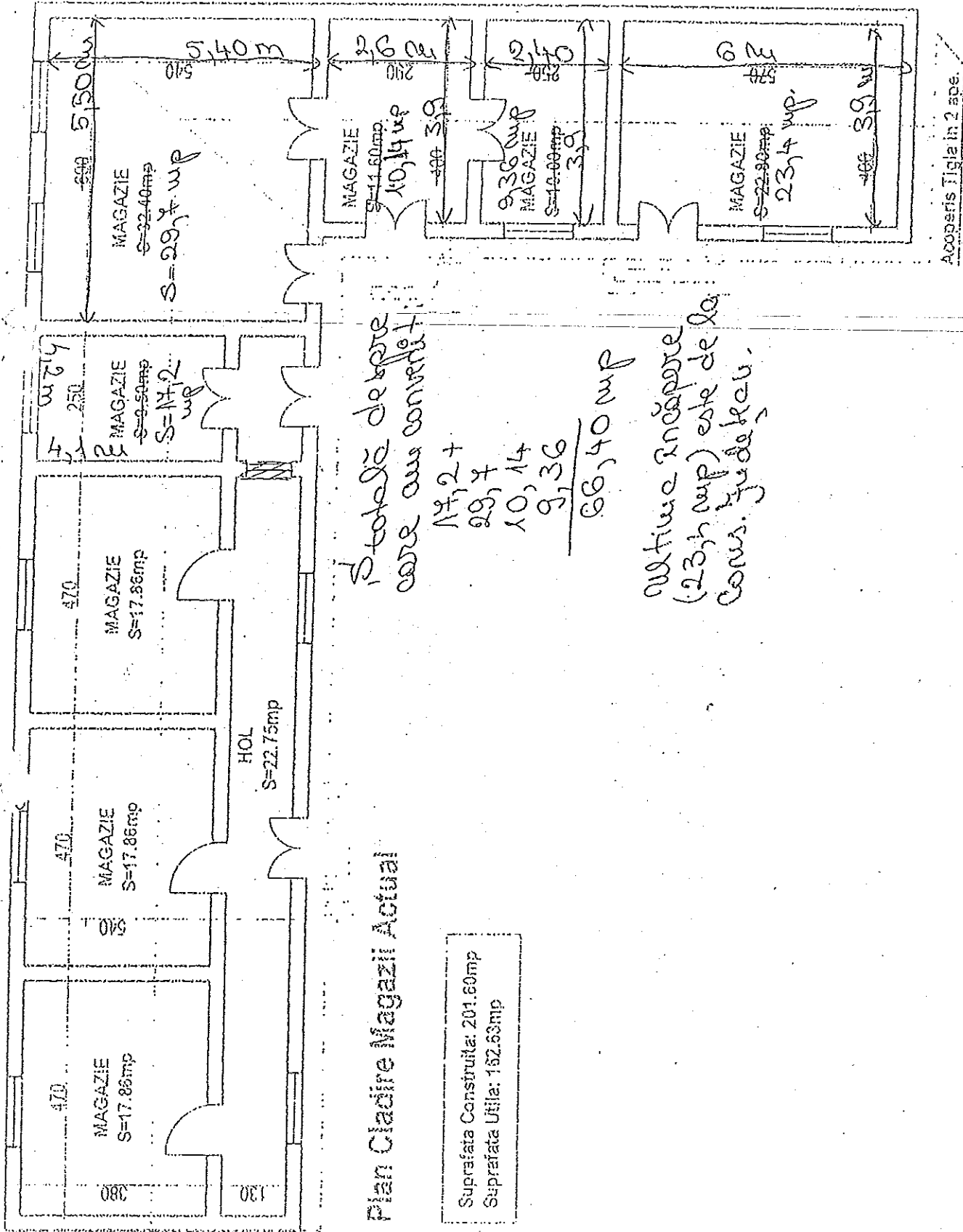

Plan Ciadire Magazii Actual

Suprafata Construita: 201.60mp
 Suprafata Utila: 152.63mp

Stabilă de beton
 care au convertit:
 17,2 +
 29,7
 10,14
 9,36

 66,40 mp

Ultima încăpătoare
 (23,14 mp) este de la
 Cons. Judeklu.

Acceris Tigla in 2 ace.