

ROMÂNIA
JUDEȚUL BISTRIȚA NĂȘĂUD
ORAȘUL BECLEAN
CONSILIUL LOCAL

HOTĂRÂRE

privind aprobarea Organigramei și a Statului de funcții a Spitalului Orășenesc Beclean

Consiliul Local al orașului Beclean întrunit în ședința ordinară din data de 17 aprilie 2019 în prezența a 15 consilieri locali din totalul de 17 consilieri locali în funcție;

Analizand:

-Adresa nr. 1318/12.03.2019 a Spitalului Orășenesc Beclean, înregistrată la Primăria orașului Beclean sub nr. 2434/14.03.2019.

-Nota de fundamentare nr. 1733/03.04.2019 a Spitalului orășenesc Beclean, înregistrată la Primăria orașului Beclean sub nr. 3481/16.04.2019;

Având în vedere:

-Expunerea de motive nr. 3482/16.04.2019 a Primarului orașului Beclean;

-Raportul de specialitate nr. 3484/16.04.2019 întocmit de Compartimentul Resurse umane din cadrul Primăriei orașului Beclean;

-Rapoartele comisiilor de specialitate din cadrul Consiliului Local al orașului Beclean nr. 3583, nr. 3584 și nr. 3585/17.04.2019;

În conformitate cu prevederile:

-Legii nr. 95/2006 privind reforma în domeniul sănătății, cu modificările și completările ulterioare ;

-Ordonanței de Urgență a Guvernului nr. 162/2008 privind transferul ansamblului de atribuții și competențe exercitate de Ministerul Sănătății către autoritățile administrației publice locale, cu modificările și completările ulterioare;

-Hotărâre de Guvern nr. 56/2009 pentru aprobarea Normelor metodologice de aplicare a O. U. G. nr. 162/2008;

-Ordinul Ministrului Sănătății nr. 1224/16.09.2010 privind aprobarea normativelor de personal pentru asistența medicală spitalicească, precum și pentru modificarea și completarea Ordinului Ministrului Sănătății publice nr. 1778/2006 privind aprobarea normativelor de personal;

-Ordonanța de Urgență a Guvernului nr. 48/2010 pentru modificarea și completarea unor acte normative din domeniul sănătății în vederea descentralizării ;

-Prevederile Legii nr. 52/2003 privind transparența decizională în administrația publică;

-Prevederile Legii nr. 544/2001 privind liberul acces la informațiile de interes public;

In temeiul dispozițiilor: art. 36, alin. (2) litera a) și litera d) și alin. (3) litera b), alin. (6) litera a) punctul 3, art. 45 alin. (1) și art. 115 alin. (1) litera b), din Legea nr. 215/2001 privind administrația publică locală, republicată, cu modificările și completările ulterioare;

HOTĂRĂȘTE:

Art.1. Se aprobă Organigrama și Statul de funcții a Spitalului Orășenesc Beclean, conform Anexelor nr. 1 și nr. 2 care fac parte integrantă din prezenta hotărâre .

Art.2. Cu ducerea la îndeplinire a prezentei hotărâri se încredințează Managerul Spitalul Orășenesc Beclean.

Art.3. Prezenta hotărâre se aduce la cunoștință publică prin grija secretarului orașului și se transmite prin secretariatul Consiliului Local către:

- Primarul orașului Beclean ;
- Compartimentul Resurse umane ;
- Direcția economică ;
- Spitalul Orășenesc Beclean
- Instituția Prefectului județului Bistrița-Năsăud ;

Președinte de ședință,
Abodi Melania Susana

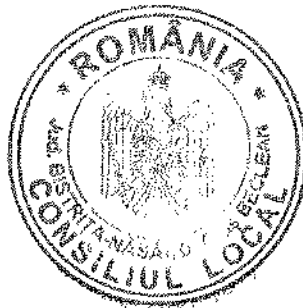

Contrasemnează,
Secretarul orașului
Oprea Simiona Crinela

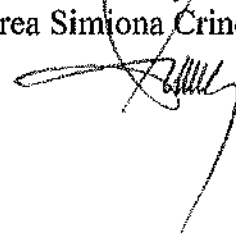

Nr. 44 din 17.04.2019

Hotărârea a fost adoptată cu 15 voturi „pentru”

D.B.M.

ORGANIGRAMA SPITAL ORĂȘENESC BECLEAN

APROBAT

Primăria Oras Beclean

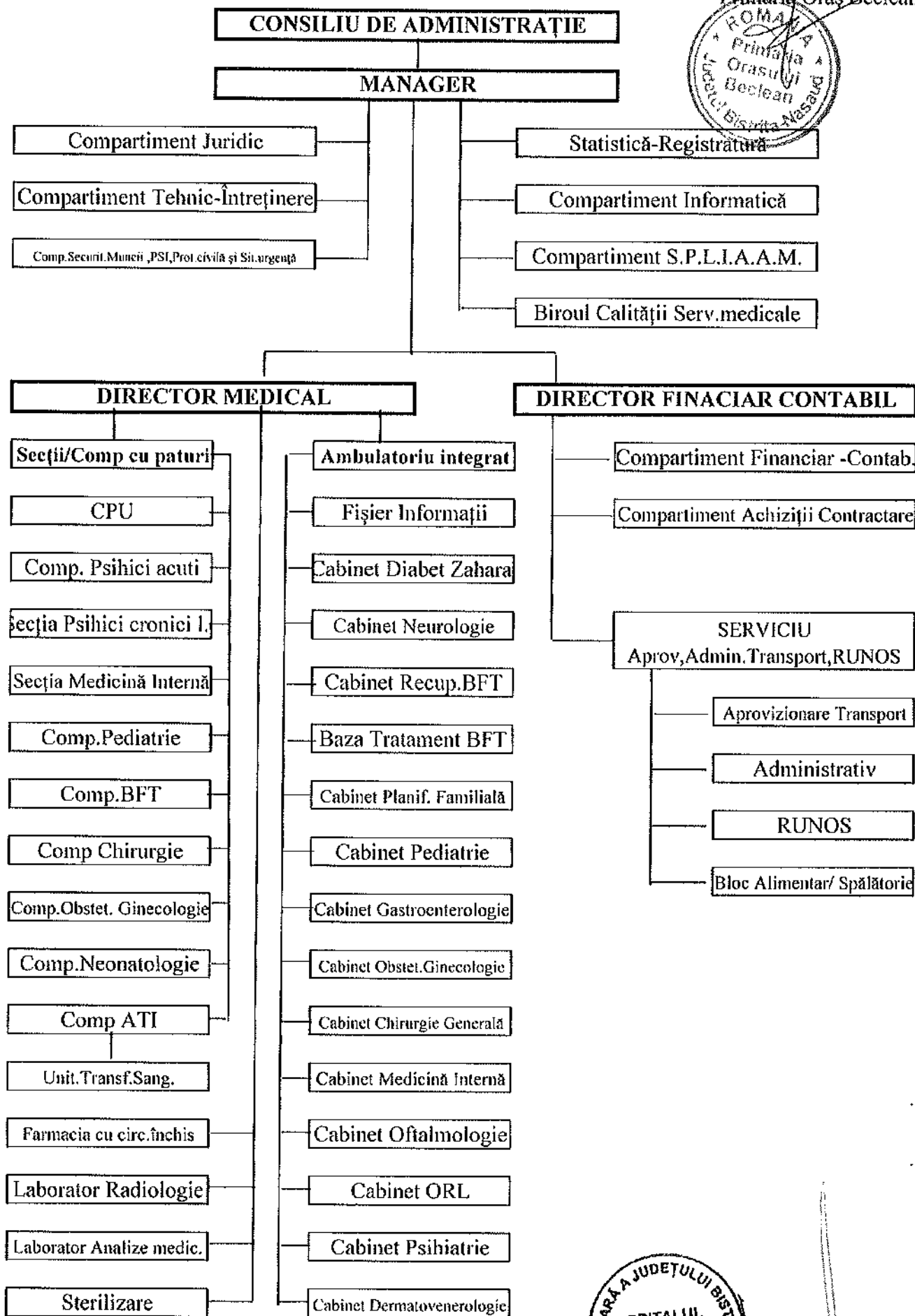
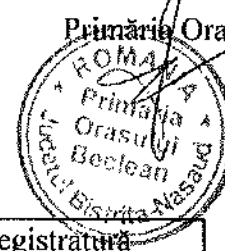

Manager
Tusa Bogdan

Data:01.03.2019

Unitatea: SPITALUL ORĂȘENESC BECLEAN
 Adresa: str. 1 DECEMBRIE 1918 NR.65
 Categorie unități: UNITATE DE STAT

VIZAT

PRIMĂRIA ORAȘULUI BECLEAN

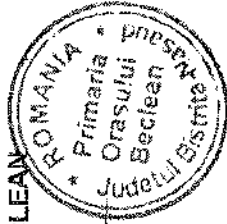

STAT DE FUNCȚII
 Cuprinzând personalul finanțat din FONDUL DE ASIGURĂRI DE SĂNĂTATE
 VALABIL CU 1 MARTIE 2019

NUMĂR DE PATURI 226

Nr. crt.	FUNCȚIA	SPECIALITATEA	STUDII	CUANTUMI POST	NUMELE ȘI PRENUMELE	Observații
1	MANAGER	COMITET DIRECTOR				
		JURIST	S	1	TUȘA BOGDAN-FLORIAN	
100*	DIRECTOR MEDICAL	MEDIC PRIMAR	S	1	RURAC ANATOLII	desfășoară activitate și în ambulatoriul integrat
2	DIR.FINANCIAR CONT.	ECONOMIST	S	1	UNGIUR REGHINA	
BIROUL CALITĂȚII SERVICIILOR MEDICALE Ord. 975/2012						
Categorie de pers. MEDICAL						
Categorie de pers.						
4	CONSILIER JURID. II	CONSILIER JURIDIC	S	1	IURA GHEORGHE-VALERIU	
5	ASISTENT MED.	MEDICINĂ GENERALĂ	PL	1	*VACANT	
SECȚIA MEDICINĂ INTERNĂ NR. PATURI 28						
Categorie de pers. MEDICAL						
6	MEDIC PR.ȘEF SECȚIE	MEDICINĂ INTERNĂ	S	1	JURJ MIRELA	desfășoară activitate și în ambulatoriul integrat
7	MEDIC SPECIALIST	MEDICINĂ INTERNĂ	S	1	CĂSĂUTANU ALINA	desfășoară activitate și în ambulatoriul integrat
Categorie de pers.						
8	ASISTENT MED.PR.șef	MEDICINĂ GENERALĂ	PL	1	BUDAI TUNDE - ELISABETA	
9	ASISTENT MED.PR.	MEDICINĂ GENERALĂ	PL	1	MUREȘAN CRINA-ALEXANDRA	

10	ASISTENT MED.PR.	MEDICINĂ GENERALĂ	PL	1	HARITON CAMELIA - MARIA	
11	ASISTENT MED.PR.	MEDICINĂ GENERALĂ	PL	1	JULA MARIANA	
12	ASISTENT MED.PR.	MEDICINĂ GENERALĂ	PL	1	CÎMPAN MARIUȚA	
13	ASISTENT MED.PR.	MEDICINĂ GENERALĂ	PL	1	CIUI MARIANA - SIMONA	
14	ASISTENT MED.PR.	MEDICINĂ GENERALĂ	PL	1	CHIȘ NATALIA - MARIA	
16	ASISTENT MED.PR.	MEDICINĂ GENERALĂ	PL	1	BUȚȘA MARIA - FLORINA	
	Categorie de pers.	AUXILIAR SANITAR				
17	INFIRMIER		M:G	1	ROGNEAN DANIELA	
18	INFIRMIER		M:G	1	REMAN IRINA	
19	INFIRMIER		M:G	1	ERANUSZ ELENA	
20	INGRIJITOARE		G	1	MUREȘAN MARGARETA	
		SECȚIA PSIHIICI-CRONICI ADULTI				
	Categorie de pers.	MEDICAL				
22	MEDIC SPECIALIST	PSIHIATRIE	S	1	MUNTEAN ANDREA-AURELIANA	desfășoară activitate și în ambulatoriul integrat
23	MEDIC SPECIALIST	PSIHIATRIE	S	1	DUMITRU MARIUS - OCTAVIAN	desfășoară activitate și în ambulatoriul integrat
	Categorie de pers.	ALT PERS.SUP.				
24	ASISTENT SOC.	ASISTENT SOC.	S	1	HIDEG MOLNAR EMESE	
	Categorie de pers.	MEDIU SANITAR				
25	ASISTENT MED.PR.SEF	MEDICINĂ GENERALĂ	PL	1	GEGO CARMEN - PARASCHIVA	
26	ASISTENT MED.PR.	MEDICINĂ GENERALĂ	PL	1	BĂȚINAȘ ANGELA	
27	ASISTENT MED.PR.	MEDICINĂ GENERALĂ	PL	1	COSTIN EMILIA - NARCISA	
28	ASISTENT MED.PR.	MEDICINĂ GENERALĂ	PL	1	COSTIN VIRGIL - LUCIAN	
29	ASISTENT MED.PR.	MEDICINĂ GENERALĂ	PL	1	GIURGIUCA COSMIN - ALEXANDRU	
30	ASISTENT MED.PR.	MEDICINĂ GENERALĂ	PL	1	CARABA IULIU - IONEL	
31	ASISTENT MED.PR.	MEDICINĂ GENERALĂ	PL	1	LIBER GABRIEL	
32	ASISTENT MED.PR.	MEDICINĂ GENERALĂ	PL	1	REBREAN LIVIU	
33	ASISTENT MED.PR.	MEDICINĂ GENERALĂ	PL	1	POP CIPRIAN - IOAN	
34	ASISTENT MED.PR.	MEDICINĂ GENERALĂ	PL	1	MOLDOVAN VALENTIN-FLAVIU	
35	ASISTENT MED.PR.	MEDICINĂ GENERALĂ	PL	1	TALOS VIOREL-MIHAI	
36	ASISTENT MED.PR.	MEDICINĂ GENERALĂ	PL	1	NICHITA CRISTINA - ENIKO	
37	ASISTENT MED.	MEDICINĂ GENERALĂ	PL	1	RUS ADRIAN	
38	ASISTENT MED.DEB.	MEDICINĂ GENERALĂ	PL	1	*VACANT	
	Categorie de pers.	AUXILIAR SANITAR				

39	INFIRMIER			M:G	1	SERBAN OVIDIU-NICU-GRIGORE
40	INFIRMIER			M:G	1	LIBER TIBERIU
41	INFIRMIER			M:G	1	MARCAN IOAN
42	INFIRMIER			M:G	1	MATEA PETRU
43	INFIRMIER			M:G	1	PRODAN MIHAI-RADU
44	INFIRMIER			M:G	1	MOLDOVAN MARIUS-EMIL
45	INFIRMIER			M:G	1	MURESAN HORATIU - ANDREI
46	INFIRMIER DEBUTANT			M:G	1	MARIAN VASILE-IOAN
47	INFIRMIER			M:G	1	CIMPAN AUGUSTIN MARINEL
48	INFIRMIER			M:G	1	COSTIN DANIELA
50	INFIRMIER			M:G	1	BUTA IULIU-SILIE
51	INFIRMIER			M:G	1	ZAPIRTAN IOAN
52	INFIRMIER			M:G	1	HALASU IOAN
53	INFIRMIER DEBUTANT			M:G	1	MOLDOVAN TRAIAN-PETRU
54	INFIRMIER DEBUTANT			M:G	1	COSTIN ANDREI-EMIL
55	INGRIJITOARE			G	1	BEUDEAN MARIA
57	INGRIJITOARE			G	1	MOLDOVAN LILIANA - PUSA
58	INGRIJITOARE			G	1	MOLDOVAN MONICA
59	INGRIJITOARE			G	1	BLAGA MARINELA - ALINA
60	INGRIJITOARE			G	1	COZAC ELENA - DANIELA
61	SPALATOREASA			G	1	FECHETE AURELIA - JULIETA
62	SPALATOREASA			G	1	MURESAN MARIA - FLOARE
COMPARTIMENT PSIHIATRIE ACUTI NR. PATURI 16						
MEDICAL						
PSIHIATRIE						
63	MEDIC SPECIALIST			S	1	* VACANT
MEDIU SANITAR						
64	ASISTENT MED.PR.			PL	1	BOCA GETA
65	ASISTENT MED.PR.			PL	1	MACAVEI CRISTINA
66	ASISTENT MED.PR.			PL	1	POP MOLDOVAN VICTORITA
67	ASISTENT MED.PR.			PL	1	MURESAN LUCREȚIA
68	ASISTENT MED.PR.			PL	1	PRODAN MIHAELA-MONICA
69	ASISTENT MED.PR.			PL	1	MARZA CARMEN - VICTORIA
AUXILIAR SANITAR						
Categorie de pers.						
70	INFIRMIER			M:G	1	PASTOR AURELIAN
71	INFIRMIER			M:G	1	POP ILIUT
72	INFIRMIER			M:G	1	SERBAN VIORICA

73	INFIRMIER			M:G	1	VLAD CONSTANTIN - CORNEL	
74	INFIRMIER			M:G	1	POP RADU-COSTEL	
75	INGRIJITOARE			G	1	DIMBUL SINZIANA - FELICIA	
76	INGRIJITOARE			G	1	SILAI DELIA	
COMPARTIMENT PEDIATRIE NR. PATURI 20							
	Categorie de pers.	MEDICAL					
77	MEDIC PRIMAR	PEDIATRIE		S	1	TIMAR MARIA-ELEONORA temporară	desfășoară activitate și în ambulatoriul integrat
78	MEDIC SPECIALIST	PEDIATRIE		S	1	*VACANT	
	Categorie de pers.	MEDIU SANITAR					
79	ASISTENT MED.PR.COORD.	OCROTIRE		PL	1	BAIZAT ILEANA - MARIA	
80	ASISTENT MED.PR.	PEDIATRIE		PL	1	BINDEA MIHAELA - ANCA	
81	ASISTENT MED.PR.	MEDICINĂ GENERALĂ		PL	1	TĂTAR DANIELA	
82	ASISTENT MED.PR.	MEDICINĂ GENERALĂ		PL	1	HOHA IOANA - MIHAELA	
83	ASISTENT MED.PR.	MEDICINĂ GENERALĂ		PL	1	TODORAN LIVIA	
84	ASISTENT MED.PR.	PEDIATRIE		PL	1	BINDEA MARIANA	
85	ASISTENT MED.PR.	PEDIATRIE		PL	1	MATEIU ILEANA	
	Categorie de pers.	AUXILIAR SANITAR					
86	INFIRMIER			M:G	1	BEUDEAN ELENA	
87	INFIRMIER			M:G	1	CIMPAN NAZARICA	
88	INFIRMIER			M:G	1	CAȚCAUAN COPTIL ANA	
89	INFIRMIER			M:G	1	ZĂPRTAN ANA	
90	INGRIJITOARE			M:G	1	MOCIRAN MARIA	
COMPARTIMENT B.F.T. NR. PATURI 5							
	Categorie de pers.	MEDICAL					
							desfășoară activitate și în ambulatoriul integrat
	Categorie de pers.	MEDIU SANITAR					
92	ASISTENT MED.PR.	B.F.T.		PL	1	POP IONELA - MANUELA	
93	ASISTENT MED.PR.	MEDICINĂ GENERALĂ		PL	1	MĂGIRESCU MONICA	
94	ASISTENT MED.PR.	MEDICINĂ GENERALĂ		PL	1	UTIU MARIA	
96	ASISTENT MED.DES.	MEDICINĂ GENERALĂ		PL	1	*VACANT	
97	INFIRMIER			M:G	1	VLAD LENUȚA	
99	INGRIJITOARE			G	1	DRAGOȘ LIVIA	

COMPARTIMENT CHIRURGIE GENERALA NR. PATURI 10						
Categorie de pers.	MEDICAL					
100	MEDIC PRIMAR	CHIRURGIE	S	1	* REZERVAT	
101	MEDIC SPECIALIST SALA DE OPERATII Categorie de pers.	CHIRURGIE	S	1	DIUGAN CRINA-LIANA	cesiãsoarã activitate ãi în ambulatoriul integrat
102	ASISTENT MED. PR. coord.	MEDIU SANITAR				
	CHIRURGIE GENERALÃ	MEDICINÃ GENERALÃ	PL	1	FERENT ELISABETA	
103	ASISTENT MED. PR.	MEDICINÃ GENERALÃ	PL	1	MORA ILDIKO - ANA	
104	ASISTENT MED. PR.	MEDICINÃ GENERALÃ	PL	1	MOROȘAN RAVECA	
105	ASISTENT MED. PR.	MEDICINÃ GENERALÃ	PL	1	RUS MARIANA	
106	ASISTENT MED. PR.	MEDICINÃ GENERALÃ	PL	1	ȘUBA GABRIELLA - ILDIKO	
107	ASISTENT MED.	MEDICINÃ GENERALÃ	PL	1	CUȘAI GEORGETA	
	Categorie de pers.	AUXILIAR SANITAR				
108	INFIRMIER		M:G	1	HITICAȘ AURORA	
109	INGRIJITOARE		G	1	FILIP LITA-GEORGETA	
110	INGRIJITOARE		G	1	MANCIU VALERIA	
COMPARTIMENT A. T. I. NR. PATURI 3						
	Categorie de pers.	MEDICAL				
111	MEDIC SPECIALIST	A.T.I.	S	1	* VACANT	
	Categorie de pers.	MEDIU SANITAR				
112	ASISTENT MED. PR.	MEDICINÃ GENERALÃ	PL	1	BĂRBURĂȘ IRINA	
113	ASISTENT MED.	MEDICINÃ GENERALÃ	PL	1	* VACANT	
114	ASISTENT MED.	MEDICINÃ GENERALÃ	PL	1	* VACANT	
115	ASISTENT MED. DEB.	MEDICINÃ GENERALÃ	PL	1	* VACANT	
	Categorie de pers.	AUXILIAR SANITAR				
116	INFIRMIER		M:G	1	MARIAN LUCIA	
118	INFIRMIER		M:G	1	PETREAN VIORICA	
COMPARTIMENT OBSTETRICA GINECOLOGIE NR. PATURI 15						
	Categorie de pers.	MEDICAL				

119	MEDIC PRIMAR	OBSTETRICĂ.GIN.	S	1	NICORICI LEONID	desfășoară activitate și în ambulatoriul integrat
120	MEDIC SPECIALIST	OBSTETRICĂ.GIN.	S	1	*VACANT	
	Categorie de pers.	MEDIU SANITAR				
121	ASISTENT MED.DEB.	MEDICINA GENERALA	PL	1	*VACANT	
		SALA DE NASTERE				
122	ASISTENT MED.PR.	OB.S.GINECOLOG	PL	1	IUGA IONELA - MIRELA - CAMELIA	
123	ASISTENT MED.PR.COORD.	MEDICINĂ GENERALĂ	PL	1	HALAS RODICA - CRINA	
124	ASISTENT MED.PR.	OBSTETRICĂ-GINECOLOGIE	PL	1	MUREȘAN ZAMFIRA	
125	ASISTENT MED.PR.	OBSTETRICĂ-GINECOLOGIE	PL	1	POP DANIELA - CLAUDIA	
126	ASISTENT MED.PR.	OBSTETRICĂ-GINECOLOGIE	PL	1	MARTON LENKE - IZABELA	
127	ASISTENT MED.PR.	OBSTETRICĂ-GINECOLOGIE	PL	1	LAPUȘAN TEREZIA	
	Categorie de pers.	AUXILIAR SANITAR				
128	INFIRMIER		M:G	1	ORSAN ADELA - MIUTA	
129	INFIRMIER		M:G	1	CHITTA CRINA	
130	INFIRMIER		M:G	1	SÎMBOAN ROZALIA - VIOLETA	
131	INFIRMIER		M:G	1	ZOLTAN ELISABETA	
132	INFIRMIER		M:G	1	CORNEA MARIORA	
133	INGRIJITOARE		G	1	MARGA CAMELIA	
		COMPARTIMENT NEONATOLOGIE NR.PATURI 5				
	Categorie personal	MEDICAL				
134	MEDIC PRIMAR	NEONATOLOGIE	S	1	*VACANT	
	Categorie de pers.	MEDIU SANITAR				
135	ASISTENT MED.PR.	MEDICINĂ GENERALĂ	PL	1	POP MARCELA	
136	ASISTENT MED.PR.	MEDICINĂ GENERALĂ	PL	1	POP ANA - MARIA	
137	ASISTENT MED.PR.COORD.	OCROTIRE	PL	1	MOLNAR MARIA - ILDI	
138	ASISTENT MED.PR.	PEDIATRIE	PL	1	SILAI KATICA - ROZA	
139	ASISTENT MED.	MEDICINĂ GENERALA	PL	1	CRETA SILVIA - IOANA	
		FARMACIA CU CIRCUIT INCHIS				
	Categorie de pers.	ALT PERS.SUP.				
140	FARMACIST-SEF	FARMACIE	S	1	MURESAN NOEMI-TIMEA	
	Categorie de pers.	MEDIU SANITAR				
141	ASISTENT MED.PR.cu gest.	FARMACIE	PL	1	REBREAN ANA - AURELIA	
142	ASISTENT MED.PR.cu gest.	FARMACIE	PL	1	CRETA MARIANA - CARMEN	
143	ASISTENT MED.PR.	LABORATOR	PL	1	BORZAȘI ELENA - ANA	
	Categorie de pers.	AUXILIAR SANITAR				
144	INGRIJITOARE		G	1	COPTIL CĂTĂLINA	

COMPARTIMENT PRIMIRE URGENTE O.M.S 1706/2007					
Categorie de pers.	MEDICAL				
145	MEDIC PRIMAR	MED.DE FAMILIE cu competenta in asist.med.de urgenta	S	0.5	BOBEANU LUCIAN
145	MEDIC SPECIALIST	MED.DE URGENTA	S	0.5	*VACANT
146	MEDIC SPECIALIST	MED.DE URGENTA	S	1	*VACANT
147	MEDIC REZIDENT V	MED.DE URGENTA	S	1	VELE BIANCA-IOANA
	Categorie de pers.	MEDIU SANITAR			
148	ASISTENT MED.PR.coord.	MEDICINA GENERALA	PL	1	TROMBITAS ZOLT
149	ASISTENT MED.	MEDICINA GENERALA	PL	1	LECHINTAN RAMONA
150	ASISTENT MED.PR.	MEDICINA GENERALA	PL	1	MEZEI VIORICA - MONICA
151	ASISTENT MED.PR.	MEDICINA GENERALA	PL	1	RUS MARIANA - RODICA
152	ASISTENT MED.	MEDICINA GENERALA	PL	1	ORBAN IBOLYA - MARGARETA
153	ASISTENT MED.	MEDICINA GENERALA	PL	1	DANCIU MARIA
154	ASISTENT MED.	MEDICINA GENERALA	PL	1	SUKET TIBERIU
155	ASISTENT MED.PR.	MEDICINA GENERALA	PL	1	*VACANT
156	ASISTENT MED.PR.	MEDICINA GENERALA	PL	1	DRANCA EMILIA
157	ASISTENT MED.	MEDICINA GENERALA	PL	1	VLASIN NICOLETA - MARIANA
159	ASISTENT MED.	MEDICINA GENERALA INTERNARI COPIII	PL	1	PURJA CĂTĂLIN - ANDREI
	Categorie de pers.				
160	ASISTENT MED.PR.	MEDICINA GENERALA	PL	1	LAZAR STELA
	Categorie de personal	AUXILIAR SANITAR			
161	INGRIJITOARE		G	1	OSAN ANA
162	INGRIJITOARE		G	1	BAIZAT VERONICA - ENIKO
163	INGRIJITOARE		G	1	HALAS IONELA - MIOARA
164	INGRIJITOARE		G	1	VLASIN PALAGEA

COMPARTIMENT DE SUPRAVEGHERE, PREVENIRE ŞI LIMITARE A INFECTIILOR ASOCIATE ASISTENŢEI MEDICALE (SPLIAAM) O.M.S. 1104/2016

	Categorie de pers.	MEDICAL				
165	MEDIC PRIMAR	EPIDEMIOLOG	S	1	* VACANT	
	Categorie de pers.	MEDIU SANITAR				
166	ASISTENT MED.PR.	IGIENA	PL	1	LAKATOS MARIA - ANGELICA	
167	AGENT DDD		G	1	BOLOG IONEL	
		POSTURI FIXE GENERALE				
	Categorie de pers.	MEDIU SANITAR				
168	ASISTENT MED.PR.	NUTRIE SI DIETETICA	PL	1	DEBRECZENI IUDITA	
	BIROU INTERNĂRI					
	Categorie de pers.	MEDIU SANITAR				
170	REGISTRATOR MED. STERILIZARE		M	1	TĂTAR HULPE DANA	
	Categorie de pers.	MEDIU SANITAR				
171	ASISTENT MED.PR.	MEDICINĂ GENERALĂ	PL	1	KANTOR OLGA	
172	ASISTENT MED.PR.	MEDICINĂ GENERALĂ	PL	1	KIS ANA - ADELA	
	SPĂLĂTORIE	SPITAL ACUTI				
	Categorie de pers.	AUXILIAR SANITAR				
173	SPĂLĂTOREASA		G	1	BACIU ANA	
174	SPĂLĂTOREASA		G	1	MATHE EVA	
		LABORATOARE ȘI COMPARTIMENTE DE INVESTIGAȚII ȘI TRATAMENT COMUNE PENTRU SPITAL ȘI AMBULATORIU INTEGRAT				
		LABORATOR ANALIZE MEDICALE				
	Categorie de pers.	MEDICAL				
175	MEDIC PRIMAR	LABORATOR	S	1	MARIASIU TEODORA-MELINDA	
	Categorie de pers.	ALT PERS. SUP.				
176	CHIMIST cu gestiune	CHIMIE	S	1	POP ȘILVĂȘAN FLORIN - CIPRIAN	
177	BIOLOG	MEDICALA	S	1	OREVICEANU-GOGOLOIU ȘTEFAN	

197	ECONOMIST SP. IA	ECONOMIST	S	1	*VACANT	
198	ECONOMIST SP. IA	ECONOMIST	S	1	KERTESZ ROZALIA - IZABELA	
199	CONTABIL DEBUTANT	CONTABIL	M	1	SUMAŞ OVIDIU-IONUȚ	
	ACHIZITIILE PUBLICE, CONTRACTARE					
200	ECONOMIST SP. IA	ECONOMIST	S	1	SUMAŞ LUMINITA - LUCIA	
	COMPARTIMENT JURIDIC					
201	CONSILIER JURIDIC IA	JURIST	S	1	*VACANT	
	COMPARTIMENT TEHNIC					
202	INGINER SP. IA	INGINER	S	1	VĂRAN MARIUS -SILVIU	
	COMPARTIMENT SECURITATEA MUNCII, PSI, PROTECTIE CIVILA SI SITUATII DE URGENTA					
203	INGINER SP. IA		S	1	*VACANT	
	COMPARTIMENT DE INFORMATICA					
204	INGINER SP. IA	ANALIST PROG.	S	1	HULPE OVIDIU - CIPRIAN	
	BLOC ALIMENTAR					
205	BUCĂȚĂR			1	SIMIJDEAN ANA-AURICA	
206	BUCĂȚĂR			1	POP ANGELA-EMILIA	
207	BUCĂȚĂR			1	SIMIJDEAN DOINA	
208	BUCĂȚĂR			1	GAVRILAŞ MARIA	
	BUCĂȚĂRI					
210	BUCĂȚĂR			1	DRĂGAN ADRIANA - FELICIA	
211	MUNCITOR NEC.			1	GRANCEA MARIANA	
	ÎNȚETINERE CLĂDIRI, INST.APĂ, ȘI LUMINĂ					
212	INSTALATOR I			1	SĂPLĂCAN TIMIȘOR	
213	INSTALATOR II			1	*VACANT	
214	ELECTRICIAN I			1	POENAR VASILE	
215	ZUGRAV II			1	VODĂ IOAN	
216	ZUGRAV IV			1	MUREȘIAN VASILE	

	DESRVIRE CENTRALA TERMICĂ				
217	FOCHIST I	1	MOLDOVAN PETRIȘOR		
218	FOCHIST IV	1	TODORAN MARTIN		
219	FOCHIST III	1	AMBRUȘ IOAN		
220	FOCHIST IV	1	MUREȘAN GRIGORE-DĂNUȚ		
	DESRVIRE LIFTURI				
221	LIFTIER II	1	POP VALERIA		
222	LIFTIER III	1	MĂLUTAN RAVECA		
223	LIFTIER IV	1	*VACANT		
	CONFECTIONARE, REPARARE ȘI ÎNTREȚINERE INVENTAR MOALE				
224	CROITOREASĂ III	1	BUTA LUDOVICA		
	ACTIVITATE DE CONDUCERE AUTO				
225	SOFER II	1	CÎMPAN IOAN		
226	MUNCITOR NEC.	1	BUBURUZAN ANISIA		
227	MUNCITOR NEC.	1	*VACANT		

*Rezervat

posturi vacante
modificări survenite de la ultima aprobare(ex. acordare gradatjie-spor vechime, angajare, transformare post)

MANAGER,

Jur. Tușa Bogdan-Floarea

DIRECTOR FIN.CONTABIL,

Ec. Ungur Reghina

ȘEF SERV.AATRU,

Ec.Pastor Elena



Unitatea: SPITALUL ORĂȘENESC BECLEAN

Adresa: str. 1 DECEMBRIE 1918 NR.65

Categoria unității: UNITATE DE STAT

VIZAT

PRIMĂRIA ORĂȘULUI BECLEAN

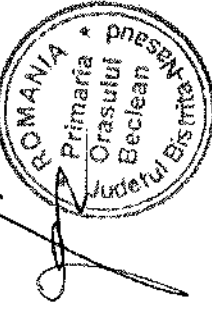

Cuprinzând personalul finanțat din FONDUL DE ASIGURĂRI DE SĂNĂTATE

VALABIL cu 1 MARTIE 2019

AMBULATORIU INTEGRAT AL SPITALULUI

Nr. crt.	FUNCTIA	SPECIALITATEA	STUDII	CUANTUM POST	NUMELE ȘI PRENUMELE	Observații
CABINET MEDICINĂ INTERNĂ						
	Categorie de pers.	MEDIU SANITAR				
1	ASISTENT MED.PR.	MEDICINĂ GENERALĂ	PL	1	MĂLUTAN ELENA - COSMINA	
	TOTAL					
CABINET CHIRURGIE GENERALĂ						
	Categorie de pers.	MEDIU SANITAR				
2	ASISTENT MED.PR.	MEDICINĂ GENERALĂ	PL	1	CRISTUREAN LUCIA	
	TOTAL					
CABINET NEUROLOGIE						
	Categorie de pers.	MEDICAL				
3	MEDIC SPECIALIST	NEUROLOGIE	S	1	*VACANT	
	Categorie de pers.	MEDIU SANITAR				
4	ASISTENT MED.DEB.	MEDICINĂ GENERALĂ	PL	1	*VACANT	

TOTAL								
CABINET OBSTETRICĂ-GINECOLOGIE								
Categorie de pers.	MEDIU SANITAR							
5 ASISTENT MED.PR.COORD.	OBSTETRICĂ-GINECOLOGIE	PL	1				MUREȘAN CAMELIA	
TOTAL								
CABINET DERMATO-VENEROLOGIE								
Categorie de pers.	MEDICAL							
6 MEDIC SPECIALIST	DERMATO-VEN.	S	1				VINTILĂ CLAUDIA - MIRELA	
Categorie de pers.	MEDIU SANITAR							
7 ASISTENT MED.PR.	MEDICINĂ GENERALĂ	PL	1				ZĂGREAN MIHAELA - IOANA	
TOTAL								
CABINET O.R.L.								
Categorie de pers.	MEDICAL							
8 MEDIC SPECIALIST	O.R.L.	S	1				MORARU NICOLAE - temporar	
Categorie de pers.	MEDIU SANITAR							
9 ASISTENT MED.PR.	MEDICINĂ GENERALĂ	PL	1				MAXIM MARIA	
TOTAL								
CABINET OFTALMOLOGIE								
Categorie de pers.	MEDICAL							
Categorie de pers.	MEDIU SANITAR							
TOTAL								
CABINET PEDIATRIE								
Categorie de pers.	MEDIU SANITAR							
12 ASISTENT MED.DEB.	MEDICINĂ GENERALĂ	PL	1				*VACANT	
TOTAL								
CABINET DIABET ZAHARAT, NUTRIȚIE ȘI BOLI METABOLICE								
Categorie de pers.	MEDICAL							

13	MEDIC SPECIALIST	DIABET, NUTRIȚIE	S	1	STAIȚU MARIA - DANIELA
	Categorie de pers.	MEDIU SANITAR			
14	ASISTENT MED.	MEDICINĂ GENERALĂ	PL	1	RĂȚIU LUCIA - MĂRIUȚA
	TOTAL				
		CABINET GASTROENTEROLOGIE			
	Categorie de pers.	MEDICAL			
15	MEDIC SPECIALIST	GASTROENTEROLOGIE	S	1	TOMȘA LILIA
	Categorie de pers.	MEDIU SANITAR			
16	ASISTENT MED.PR.	MEDICINĂ GENERALĂ	PL	1	SILAȘI CORINA MARIA
	TOTAL				
		CABINET PSIHIATRIE			
	Categorie de pers.	MEDIU SANITAR			
17	ASISTENT MED.PR.	MEDICINĂ GENERALĂ	PL	1	MOLDOVAN ANA
	TOTAL				
		COMPARTIMENT RECUPERARE MEDICINA FIZICA ȘI BALNEOLOGIE (BAZA DE TRATAMENT)			
	Categorie de pers.	MEDIU SANITAR			
18	KINETOTERAPEUT	KINETOTERAPIE	S	1	ORBAN ANDREEA
	TOTAL				
		FIȘIER INFORMAȚII			
	Categorie de pers.	MEDIU SANITAR			
	TOTAL				
	Categorie de pers.	AUXILIAR SANITAR			
20	INGRIJITOARE		G	1	BINDEA DOINA
21	INGRIJITOARE		G	1	MITTEANU PARASCHIVA
22	INGRIJITOARE		G	1	VEREȘ ELISABETA

pösturi vacante

modificări survenite de la ultima aprobare (ex. acordare građație-spor vechime, angajări)

Nota : Spor care fi acordat numai pentru perioada cât desfășoară activitate în laboratorul de endoscopie intervențională

MANAGER
jur. Tușa Bogdan-F

DIRECTOR FIN.CONTABIL.
ec.Ungur Regina

ȘEF SERV.AATRU,
ec.Pastor Elena



Unitatea: SPITALUL ORĂȘENESC BECLEAN
Adresa: str. 1 DECEMBRIE 1918 NR.65
Categorია unității: UNITATE DE STAT

VIZAT
PRIMĂRIA ORAȘULUI BECLEAN



STAT DE FUNCTII
Cuprinzând personalul finanțat din TRANSFERURI BUGEETARE
VALABIL cu 1 MARTIE 2019

Nr. crt.	FUNCTIA	SPECIALITATEA	STUDII	QUANTUM POST	NUMELE ȘI PRENUMELE	Observații
	MEDICI REZIDENTI					
	Categorie de pers.	MEDICAL				
1	MEDIC REZ. AN V	MED. DE URG.	S	1	VELE BIANCA - IOANA	
	TOTAL					

MANAGER
jur. Tușa Bogdan Florina



DIRECTOR FIN. CONTABIL,
ec. Ungur Reghina

ŞEF SERV. AATRU,
ec. Pastor Elena

Unitatea: SPITALUL ORĂȘENESC BECLEAN
Adresa: str. 1 DECEMBRIE 1918 NR.65
Categoria unității: UNITATE DE STAT

VIZAT
PRIMĂRIA CRAȘULUI BECLEAN

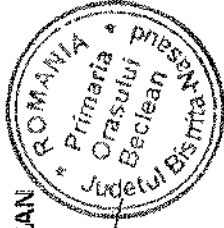

STAT DE FUNCȚII
Cuprinzând personalul finanțat din TRANSFERURI BUCETARE
VALABIL cu 1 MARTIE 2019

Nr. crt.	FUNCȚIA	SPECIALITATEA	STUDII	QUANTUM POST	NUMELE ȘI PRENUMELE	Observații
	PLENING FAMILIAL					
	Categorie de pers.	MEDICAL				
1	MEDIC SPECIALIST	OBST.GINECOLOGIE	S	1	AL ATHAMNAH HUSSEIN	
	Categorie de pers.	MEDIU SANITAR				
2	ASISTENT MEDICAL	MED.GEN.	PL	1	PUPEZA MARIA	
	TOTAL					



MANAGER
jur. Tușa Bogdan

DIRECTOR.FIN.CONTABIL,
ec.Ungur Reghina

ȘEF SERV.AATRU,
ec.Pastor Elena