

### HOTĂRÂRE

privind aprobarea structurilor organizatorice și a statutului de funcții pentru Spitalul Orășenesc Beclean

Consiliul Local al orașului Beclean întrunit în ședința ordinară din data de 10.12.2019 în prezența a 17 consilieri locali din totalul de 17 consilieri locali în funcție;

Analizand:

-Adresa nr. 8509/21.11.2019 a Spitalului Orășenesc Beclean, înregistrată la Primăria orașului Beclean sub nr. 11.200/04.12.2019.

**Având în vedere:**

-Referatul de aprobare nr. 11.216/05.12.2019 a Primarului orașului Beclean;

-Raportul de specialitate nr. 8508/21.11.2019 întocmit de către Spitalul Orășenesc Beclean și înregistrat la Primăria orașului Beclean sub nr. 11.217/05.12.2019;

-Avizele comisiilor de specialitate din cadrul Consiliului Local al orașului Beclean nr. 11.409, nr. 11.410 și nr. 11.411/10.12.2019;

**În conformitate cu prevederile:**

-Legii nr. 95/2006 privind reforma în domeniul sănătății, cu modificările și completările ulterioare ;

-O.U.G. nr. 48/2010 pentru modificarea și completarea unor acte normative din domeniul sănătății în vederea descentralizării ;

-O.U.G. nr. 162/2008 privind transferul ansamblului de atribuții și competențe exercitate de Ministerul Sănătății către autoritățile administrației publice locale, cu modificările și completările ulterioare;

-H.G.R. nr. 56/2009 privind aprobarea Normelor metodologice de aplicare a O.U.G. nr. 162/2008;

-Legii-cadru nr. 153/2017 privind salarizarea personalului plătit din fonduri publice, cu modificările și completările ulterioare;

-Ordinului Ministerului Sănătății nr. 1224/2010 privind aprobarea normativelor de personal pentru asistența medicală spitalicească, precum și pentru modificarea și completarea Ordinului ministrului sănătății publice nr. 1.778/2006 privind aprobarea normativelor de personal;

-Ordinului Ministerului Sănătății nr. 1706/2007 privind conducerea și organizarea unităților și compartimentelor de primire a urgențelor;

-Ordinului Ministerului Sănătății nr. 1500/2009 privind aprobarea Regulamentului de organizare și funcționare a secțiilor și compartimentelor de anestezie și terapie intensivă din unitățile sanitare;

-Ordinului Ministerului Sănătății nr. 975/2012 privind organizarea structurii de management al calității serviciilor medicale în cadrul unităților sanitare cu paturi din rețeaua Ministerului Sănătății și a autorităților administrației publice locale;

-Ordinului Ministerului Sănătății nr. 1101/2016 privind aprobarea Normelor de supraveghere, prevenire și limitare a infecțiilor asociate asistenței medicale în unitățile sanitare;

**In temeiul dispozițiilor:** art. 129 alin. (1) și alin. (2) lit. a), alin. (3), lit. c), art. 139 alin. (1), art. 196 alin. (1) lit. a) și art. 197 din Ordonanța de Urgență a Guvernului nr. 57/03.07.2019 privind Codul administrativ, cu modificările și completările ulterioare;

### **HOTĂRĂȘTE:**

Art.1.Se aprobă structurile organizatorice și statul de funcții pentru Spitalul Orășenesc Beclean, conform Anexelor nr. 1 și nr. 2, care fac parte integrantă din prezenta hotărâre .

Art.2.Cu ducerea la îndeplinire a prezentei hotărâri se încredințează Spitalul Orășenesc Beclean.

Art.3.Prezenta hotărâre se aduce la cunoștință publică prin grija secretarului general uat oraș Beclean și se transmite prin secretariatul Consiliului Local către:

- Primarul orașului Beclean ;
- Compartimentul Resurse umane ;
- Direcția economică ;
- Spitalul Orășenesc Beclean
- Instituția Prefectului județului Bistrița-Năsăud ;

Președinte de ședință,  
Abodi Melania Susana



Contrasemnează,  
Secretar general u.a.t. oraș Beclean  
Oprea Simiona Crinela

**Nr. 136 din 10.12.2019**

Hotărârea a fost adoptată cu 16 voturi „pentru”  
D.B.M.

Amesca nr. 1

la HCL nr. 136/10.12.2019

ORGANIGRAMA SPITAL ORĂȘENESC BECLEAN

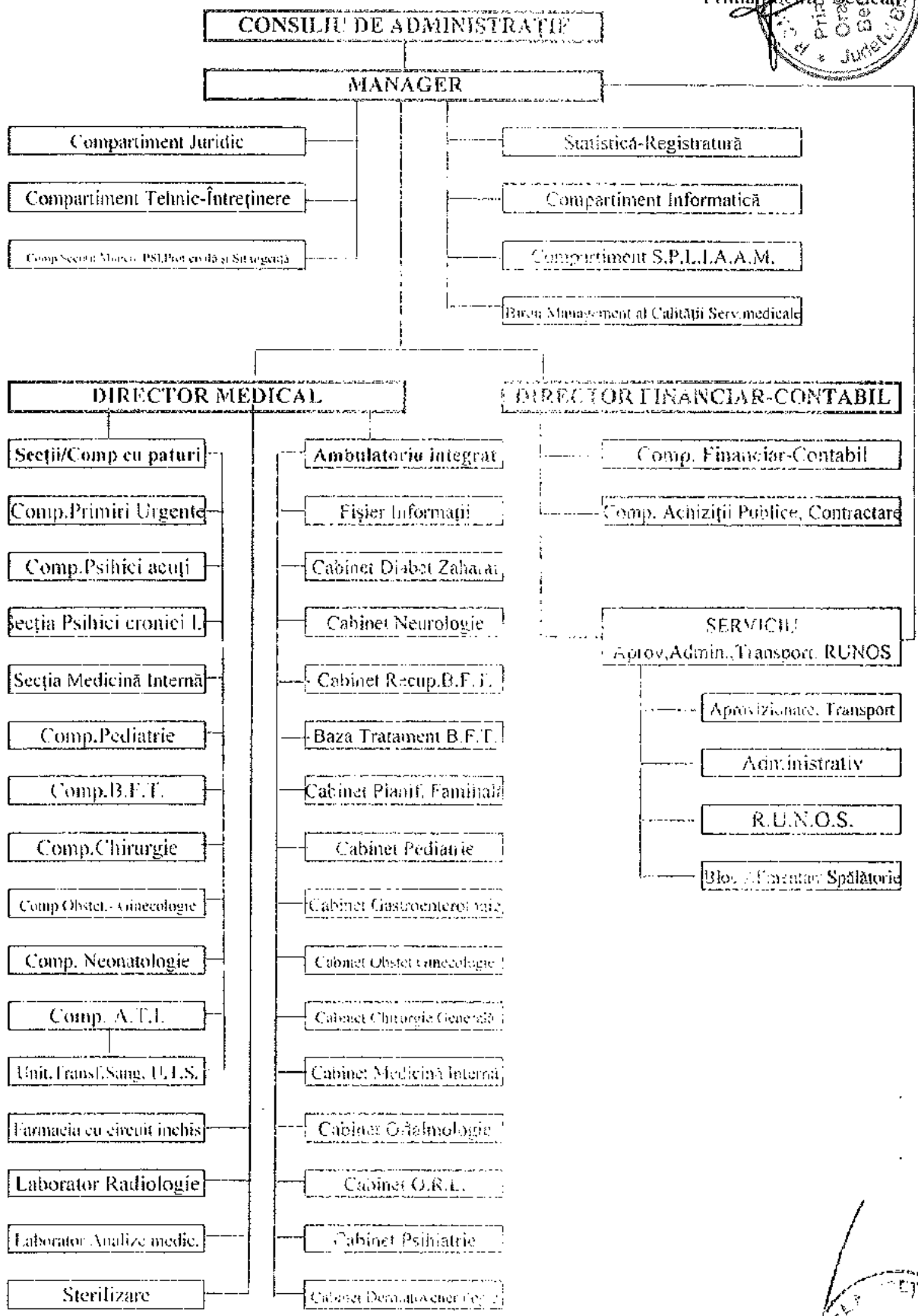
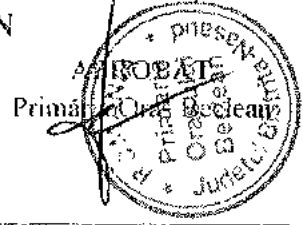

Data: 01.12.2019

Manager  
Iul. Tușa Bălan



Unitatea: SPITALUL ORĂȘENESC BECLEAN  
 Adresa: str. 1 DECEMBRIE 1918 NR.65  
 Categoria unității: UNITATE DE STAT

VIZAT

PRIMĂRIA ORAȘULUI BECLEAN  
 VALABIL CU 1 DECEMBRIE 2019

STAT DE FUNCȚII  
 Cuprinzând personalul finanțat din FONDUL DE ASIGURĂRI DE SĂNĂTATE

NUMĂR DE PATURI 226

| Nr. crt.   | FUNCȚIA             | SPECIALITATEA     | STUDII | CUANTUM POST | NUMELE ȘI PRENUMELE     | Observații  |
|--|---------------------|-------------------|--------|--------------|-------------------------|---|
| 1  | MANAGER             | COMITET DIRECTOR  |        |              |                         |   |
|  |                     | JURIST            | S      | 1            | TUȘA BOGDAN-FLORIAN     |   |
| 120*   | DIRECTOR MEDICAL    | MEDIC PRIMAR      | S      | 1            | RURAC ANATOLII          | desfășoară activitate și în ambulatoriul integrat |
| 2  | DIR.FINANCIAR CONT. | ECONOMIST         | S      | 1            | UNGUR REGHINA           |   |
| <b>BIROUL CALITĂȚII SERVICIILOR MEDICALE Ord. 975/2012</b> |                     |                   |        |              |                         |   |
| Categorie de pers. MEDICAL                                 |                     |                   |        |              |                         |   |
| 3  | MEDIC SPECIALIST    | HEMATOLOGIE       | S      | 1            | NATI ANCA DANIELA-IOANA |   |
| Categorie de pers.   |                     |                   |        |              |                         |   |
| 4  | CONSILIER JURID. II | CONSILIER JURIDIC | S      | 1            | IURA GHEORGHE-VALERIU   |   |
| 5  | REFERENT DEBUTANT   |                   | M      | 0            | CICEU IULIA-CRISTINA    | angajată cu data de 07.10.2019                    |
| <b>SECȚIA MEDICINĂ INTERNĂ NR. PATURI 28</b>               |                     |                   |        |              |                         |   |
| Categorie de pers. MEDICAL                                 |                     |                   |        |              |                         |   |
| 6  | MEDIC PR.ȘEF SECȚIE | MEDICINĂ INTERNĂ  | S      | 1            | JURJ MIRELA             | desfășoară activitate și în ambulatoriul integrat |
| 7  | MEDIC SPECIALIST    | MEDICINĂ INTERNĂ  | S      | 1            | CĂSĂUȚANU ALINA         | desfășoară activitate și în ambulatoriul integrat |
| Categorie de pers. MEDIU SANITAR                           |                     |                   |        |              |                         |   |
| 8  | ASISTENT MED.PR.șef | MEDICINĂ GENERALĂ | PL     | 1            | BUDAI TUNDE - ELISABETA |   |

|    |                     |   |     |   |                              |   |
|----|---------------------|---|-----|---|------------------------------|---|
| 9  | ASISTENT MED.PR.    | MEDICINĂ GENERALĂ                                 | PL  | 1 | MUREȘAN CRINA-ALEXANDRA      |   |
| 10 | ASISTENT MED.PR.    | MEDICINĂ GENERALĂ                                 | PL  | 1 | HARITON CAMELIA - MARIA      | acordare spor vechime                             |
| 11 | ASISTENT MED.PR.    | MEDICINĂ GENERALĂ                                 | PL  | 1 | JULA MARIANA                 |   |
| 12 | ASISTENT MED.PR.    | MEDICINĂ GENERALĂ                                 | PL  | 1 | CIMPAN MĂRIUȚA               |   |
| 13 | ASISTENT MED.PR.    | MEDICINĂ GENERALĂ                                 | PL  | 1 | CIUI MARIANA - SIMONA        |   |
| 14 | ASISTENT MED.PR.    | MEDICINĂ GENERALĂ                                 | PL  | 1 | CHIȘ NATALIA - MARIA         |   |
| 15 | ASISTENT MED.PR.    | MEDICINĂ GENERALĂ                                 | PL  | 1 | BALOGH ERIKA                 |   |
| 16 | ASISTENT MED.PR.    | MEDICINĂ GENERALĂ                                 | PL  | 1 | MOLNAR MARGARETA             |   |
|    | Categorie de pers.  | AUXILIAR SANITAR                                  |     |   |                              |   |
| 17 | INFIRMIER           |   | M:G | 1 | ROGNEAN DANIELA              |   |
| 18 | INFIRMIER           |   | M:G | 1 | REMAN IRINA                  |   |
| 19 | INFIRMIER           |   | M:G | 1 | ERANUSZ ELENA                |   |
| 20 | INGRUIȚOARE         |   | G   | 1 | MUREȘAN MARGARETA            |   |
| 21 | INGRUIȚOARE         |   | G   | 1 | VLASIN ANA                   |   |
|    |                     | <b>SECȚIA PSIHI-CRONICI ADULȚI NR. PATURI 124</b> |     |   |                              |   |
|    | Categorie de pers.  | MEDICAL   |     |   |                              |   |
| 22 | MEDIC SPECIALIST    | PSHIATRIE   | S   | 1 | MUNTEAN ANDREA-AURELIANA     | desfășoară activitate și în ambulatoriul integrat |
| 23 | MEDIC SPECIALIST    | PSHIATRIE   | S   | 1 | DUMITRU MARIUS - OCTAVIAN    | desfășoară activitate și în ambulatoriul integrat |
| 24 | MEDIC SPECIALIST    | PSHIATRIE   | S   | 1 | VACANT                       | post nou-inființat                                |
| 25 | MEDIC SPECIALIST    | PSHIATRIE   | S   | 1 | VACANT                       | post nou-inființat                                |
|    | Categorie de pers.  | ALT PERS.SUP.                                     |     |   |                              |   |
| 26 | ASISTENT SOC.       | ASISTENT SOC.                                     | S   | 1 | HIDEG MOLNAR EMESE           |   |
|    | Categorie de pers.  | MEDIU SANITAR                                     |     |   |                              |   |
| 27 | ASISTENT MED.PR.SEF | MEDICINĂ GENERALĂ                                 | PL  | 1 | GEGO CARMEN - PARASCHIVA     |   |
| 28 | ASISTENT MED.PR.    | MEDICINĂ GENERALĂ                                 | PL  | 1 | BĂȚINAȘ ANGELA               |   |
| 29 | ASISTENT MED.PR.    | MEDICINĂ GENERALĂ                                 | PL  | 1 | COSTIN EMILIA - NARCISA      |   |
| 30 | ASISTENT MED.PR.    | MEDICINĂ GENERALĂ                                 | PL  | 1 | COSTIN VIRGIL - LUCIAN       |   |
| 31 | ASISTENT MED.PR.    | MEDICINĂ GENERALĂ                                 | PL  | 1 | GIURGIUȚA COSMIN - ALEXANDRU |   |
| 32 | ASISTENT MED.PR.    | MEDICINĂ GENERALĂ                                 | PL  | 1 | CARABA IULIU - IONEL         |   |
| 33 | ASISTENT MED.PR.    | MEDICINĂ GENERALĂ                                 | PL  | 1 | LIBER GABRIEL                |   |
| 34 | ASISTENT MED.PR.    | MEDICINĂ GENERALĂ                                 | PL  | 1 | REBREAN LIVIU                |   |
| 35 | ASISTENT MED.PR.    | MEDICINĂ GENERALĂ                                 | PL  | 1 | POP CIPRIAN - IOAN           |   |
| 36 | ASISTENT MED.PR.    | MEDICINĂ GENERALĂ                                 | PL  | 1 | MOLDOVAN VALENTIN-FLAVIU     |   |
| 37 | ASISTENT MED.PR.    | MEDICINĂ GENERALĂ                                 | PL  | 1 | TALOS VIOREL-MIHAI           | acordare spor vechime                             |

|    |                    |                   |     |    |                            |                     |
|----|--------------------|-------------------|-----|----|----------------------------|---------------------|
| 38 | ASISTENT MED.PR.   | MEDICINĂ GENERALĂ | PL  | 1  | NICHITA CRISTINA - ENIKO   |                     |
| 39 | ASISTENT MED.      | MEDICINĂ GENERALĂ | PL  | 1  | RUS ADRIAN                 |                     |
| 40 | ASISTENT MED.PR.   | MEDICINĂ GENERALĂ | PL  | 1  | PRODAN MIHAELA-MONICA      |                     |
|    | Categorie de pers. | AUXILIAR SANITAR  |     |    |                            |                     |
| 41 | INFIRMIER          |                   | M;G | 1  | SERBAN OVIDIU-NICU-GRIGORE |                     |
| 42 | INFIRMIER          |                   | M;G | 1  | LIBER TIBERIU              |                     |
| 43 | INFIRMIER          |                   | M;G | 1  | MARCAN IOAN                |                     |
| 44 | INFIRMIER          |                   | M;G | 1  | MATEA PETRU                |                     |
| 45 | INFIRMIER          |                   | M;G | 1  | PRODAN MIHAI-RADU          |                     |
| 46 | INFIRMIER          |                   | M;G | 1  | MOLDOVAN MARIUS-EMIL       |                     |
| 47 | INFIRMIER          |                   | M;G | 1  | MUREȘAN HORĂȚIU - ANDREI   |                     |
| 48 | INFIRMIER DEBUTANT |                   | M;G | 1  | MARIAN VASILE-IOAN         |                     |
| 49 | INFIRMIER          |                   | M;G | 1  | CIMPAN AUGUSTIN MARINEL    |                     |
| 50 | INFIRMIER          |                   | M;G | 1  | COSTIN DANIELA             |                     |
| 51 | INFIRMIER          |                   | M;G | 1  | HALAS LUCIAN - IONEL       |                     |
| 52 | INFIRMIER          |                   | M;G | 1  | BUTA IULIUS-ILIE           |                     |
| 53 | INFIRMIER          |                   | M;G | 1  | ZAPIRTAN IOAN              |                     |
| 54 | INFIRMIER.         |                   | M;G | 1  | HALASU IOAN                |                     |
| 55 | INFIRMIER          |                   | M;G | 1  | MOLDOVAN TRAIAN-PETRU      |                     |
| 56 | INFIRMIER          |                   | M;G | 1  | VLAD CONSTANTIN - CORNEL   |                     |
| 57 | INFIRMIER          |                   | M;G | 1  | POP RADU-COSTEL            |                     |
| 58 | INFIRMIER          |                   | M;G | 1  | POP ILIUT                  |                     |
| 59 | INFIRMIER          |                   | M;G | 1  | *VACANT                    | vacant prin demisie |
| 60 | INFIRMIER          |                   | M;G | 1  | *VACANT                    | post nou-infintat   |
| 61 | INFIRMIER          |                   | M;G | 1  | *VACANT                    | post nou-infintat   |
| 62 | INFIRMIER DEBUDANT |                   | M;G | 1  | *VACANT                    | post nou-infintat   |
| 63 | INFIRMIER DEBUDANT |                   | M;G | 1  | *VACANT                    | post nou-infintat   |
| 64 | INFIRMIER DEBUDANT |                   | M;G | 1  | *VACANT                    | post nou-infintat   |
| 65 | INFIRMIER DEBUDANT |                   | M;G | 1  | *VACANT                    | post nou-infintat   |
| 66 | INFIRMIER DEBUDANT |                   | M;G | 1  | *VACANT                    | post nou-infintat   |
| 67 | INFIRMIER DEBUDANT |                   | M;G | 1  | *VACANT                    | post nou-infintat   |
| 68 | INFIRMIER DEBUDANT |                   | M;G | 1  | *VACANT                    | post nou-infintat   |
| 69 | INFIRMIER DEBUDANT |                   | M;G | 1  | *VACANT                    | post nou-infintat   |
| 70 | INFIRMIER DEBUDANT |                   | M;G | 1  | *VACANT                    | post nou-infintat   |
| 71 | INFIRMIER DEBUDANT |                   | M;G | 11 | *VACANT                    | post nou-infintat   |
| 72 | INFIRMIER DEBUDANT |                   | M;G | 1  | *VACANT                    | post nou-infintat   |
| 73 | INFIRMIER DEBUDANT |                   | M;G | 1  | *VACANT                    | post nou-infintat   |
| 74 | INFIRMIER DEBUDANT |                   | M;G | 1  | *VACANT                    | post nou-infintat   |
| 75 | INFIRMIER DEBUDANT |                   | M;G | 1  | *VACANT                    | post nou-infintat   |

| 76   | INFIRMIER DEBUDANT        |                         |  | M/G | 1 | VACANT                         | post-nou-infirmitat                               |
|--|---------------------------|-------------------------|--|-----|---|--------------------------------|---|
| 77   | INFIRMIER DEBUDANT        |                         |  | M/G | 1 | VACANT                         | post-nou-infirmitat                               |
| 78   | INGRIJITOARE              |                         |  | G   | 1 | BEUDEAN MARIA                  |   |
| 79   | INGRIJITOARE              |                         |  | G   | 1 | MĂLIŢĂ MARIA - VIOLETA         |   |
| 80   | INGRIJITOARE              |                         |  | G   | 1 | MOLDOVAN LILIANA - PUŞA        |   |
| 81   | INGRIJITOARE              |                         |  | G   | 1 | MOLDOVAN MONICA                |   |
| 82   | INGRIJITOARE              |                         |  | G   | 1 | BLAGA MARINELA - ALINA         |   |
| 83   | INGRIJITOARE              |                         |  | G   | 1 | COZAC ELENA - DANIELA          |   |
| 84   | SPĂLĂTOAREASĂ             |                         |  | G   | 1 | FECHETE AURELIA - JULIETA      |   |
| 85   | SPĂLĂTOAREASĂ             |                         |  | G   | 1 | MUREŞAN MARIA - FLOARE         |   |
| <b>COMPARTIMENT PSIHIATRIE ACUŢI NR. PATURI 16</b> |                           |                         |  |     |   |                                |   |
|  | <b>Categorie de pers.</b> | <b>MEDICAL</b>          |  |     |   |                                |   |
| 86   | MEDIC SPECIALIST          | PSHIATRIE               |  | S   | 1 | *VACANT                        |   |
|  | <b>Categorie de pers.</b> | <b>MEDIU SANITAR</b>    |  |     |   |                                |   |
| 87   | ASISTENT MED.PR.          | MEDICINĂ GENERALĂ       |  | PL  | 1 | BOCA GETA                      |   |
| 88   | ASISTENT MED.PR.          | MEDICINĂ GENERALĂ       |  | PL  | 1 | MACAVEI CRISTINA               |   |
| 89   | ASISTENT MED.PR.          | MEDICINĂ GENERALĂ       |  | PL  | 1 | POP MOLDOVAN VICTORITA         |   |
| 90   | ASISTENT MED.PR.          | MEDICINĂ GENERALĂ       |  | PL  | 1 | MUREŞAN LUCREŢIA               |   |
| 91   | ASISTENT MED.PR.          | MEDICINĂ GENERALĂ       |  | PL  | 1 | MĂRZA CARMEN - VICTORIA        |   |
| 92   | ASISTENT MED.DEB.         | MEDICINĂ GENERALĂ       |  | PL  | 1 | *VACANT                        |   |
|  | <b>Categorie de pers.</b> | <b>AUXILIAR SANITAR</b> |  |     |   |                                |   |
| 93   | INFIRMIER                 |                         |  | M/G | 1 | PASTOR AURELIAN                |   |
| 94   | INFIRMIER                 |                         |  | M/G | 1 | SERBAN VIORICA                 |   |
| 95   | INGRIJITOARE              |                         |  | G   | 1 | DÎMBUL SÎNZIANA - FELICIA      |   |
| 96   | INGRIJITOARE              |                         |  | G   | 1 | SILAI DELIA                    |   |
| <b>COMPARTIMENT PEDIATRIE NR. PATURI 20</b>        |                           |                         |  |     |   |                                |   |
|  | <b>Categorie de pers.</b> | <b>MEDICAL</b>          |  |     |   |                                |   |
| 97   | MEDIC PRIMAR              | PEDIATRIE               |  | S   | 1 | TIMAR MARIA-ELEONORA temporară | destăşoară activitate și în ambulatoriul integrat |
| 98   | MEDIC SPECIALIST          | PEDIATRIE               |  | S   | 1 | *VACANT                        |   |
|  | <b>Categorie de pers.</b> | <b>MEDIU SANITAR</b>    |  |     |   |                                |   |
| 99   | ASISTENT MED.PR.COORD.    | OCROTIRE                |  | PL  | 1 | BAIZAT ILEANA - MARIA          |   |
| 100  | ASISTENT MED.PR.          | PEDIATRIE               |  | PL  | 1 | BINDEA MIHAELA - ANCA          |   |
| 101  | ASISTENT MED.PR.          | MEDICINĂ GENERALĂ       |  | PL  | 1 | TATAR DANIELA                  |   |
| 102  | ASISTENT MED.PR.          | MEDICINĂ GENERALĂ       |  | PL  | 1 | HOHA IOANA - MIHAELA           |   |

|     |                        |  |     |   |                          |   |  |
|-----|------------------------|--|-----|---|--------------------------|---|--|
| 103 | ASISTENT MED.PR.       | MEDICINĂ GENERALĂ                                    | PL  | 1 | TODORAN LIVIA            |   |  |
| 104 | ASISTENT MED.PR.       | PEDIATRIE  | PL  | 1 | BINDEA MARIANA           |   |  |
| 105 | ASISTENT MED.PR.       | PEDIATRIE  | PL  | 1 | MATEIU ILEANA            |   |  |
|     | Categorie de pers.     | AUXILIAR SANITAR                                     |     |   |                          |   |  |
| 106 | INFIRMIER              |  | M;G | 1 | BEUDEAN ELENA            |   |  |
| 107 | INFIRMIER              |  | M;G | 1 | CÎMPAN NAZARICA          |   |  |
| 108 | INFIRMIER              |  | M;G | 1 | CĂȚCAUAN COPTIL ANA      |   |  |
| 109 | INFIRMIER              |  | M;G | 1 | ZĂPİRTAN ANA             |   |  |
| 110 | INGRIJITOARE           |  | M;G | 1 | MOCIRAN MARIA            |   |  |
|     |                        | <b>COMPARTIMENT B.F.T. NR. PATURI 5</b>              |     |   |                          |   |  |
|     | Categorie de pers.     | MEDICAL  |     |   |                          |   |  |
| 111 | MEDIC SPECIALIST       | B.F.T.   | S   | 1 | CATRINOI ECATERINA       | desfășoară activitate și în ambulatoriul integrat |  |
|     | Categorie de pers.     | MEDIU SANITAR  |     |   |                          |   |  |
| 112 | ASISTENT MED.PR.       | B.F.T.   | PL  | 1 | POP IONELA - MANUELA     |   |  |
| 113 | ASISTENT MED.PR.       | MEDICINĂ GENERALĂ                                    | PL  | 1 | MĂGIRESCU MONICA         |   |  |
| 114 | ASISTENT MED.PR.       | MEDICINĂ GENERALĂ                                    | PL  | 1 | UȚIU MARIA               |   |  |
| 115 | ASISTENT MED.PR.       | MEDICINĂ GENERALĂ                                    | PL  | 1 | GELLERT ERZSEBET-PIROSKA | angajată cu data de 01.08.2019                    |  |
| 116 | ASISTENT MED.DEB.      | MEDICINĂ GENERALĂ                                    | PL  | 1 | *VACANT                  |   |  |
| 117 | INFIRMIER              |  | M;G | 1 | VLAD LENUȚA              |   |  |
| 118 | INFIRMIER              |  | M;G | 1 | REBREAN MARIA            | promovare din debutant                            |  |
| 119 | INGRIJITOARE           |  | G   | 1 | DRAGOȘ LIVIA-CORNELIA    |   |  |
|     |                        | <b>COMPARTIMENT CHIRURGIE GENERALĂ NR. PATURI 10</b> |     |   |                          |   |  |
|     | Categorie de pers.     | MEDICAL  |     |   |                          |   |  |
| 120 | MEDIC PRIMAR           | CHIRURGIE  | S   | 1 | * REZERVAT               |   |  |
| 121 | MEDIC SPECIALIST       | CHIRURGIE  | S   | 1 | DIUGAN CRINA-LIANA       | desfășoară activitate și în ambulatoriul integrat |  |
|     | SALA DE OPERATII       |  |     |   |                          |   |  |
|     | Categorie de pers.     | MEDIU SANITAR  |     |   |                          |   |  |
| 122 | ASISTENT MED.PR.coord. | MEDICINĂ GENERALĂ                                    | PL  | 1 | FERENȚ ELISABETA         |   |  |
|     | CHIRURGIE GENERALA     |  |     |   |                          |   |  |
| 123 | ASISTENT MED.PR.       | MEDICINĂ GENERALĂ                                    | PL  | 1 | MORA ILDIKO - ANA        |   |  |



|  |                        |                        |     |   |                                |   |
|--|------------------------|------------------------|-----|---|--------------------------------|---|
| 124  | ASISTENT MED.PR.       | MEDICINĂ GENERALĂ      | PL  | 1 | MOROȘAN RAVECA                 |   |
| 125  | ASISTENT MED.PR        | MEDICINĂ GENERALĂ      | PL  | 1 | RUS MARIANA                    |   |
| 126  | ASISTENT MED.PR.       | MEDICINĂ GENERALĂ      | PL  | 1 | ȘUBA GABRIELLA - ILDIKO        |   |
| 127  | ASISTENT MED.          | MEDICINĂ GENERALĂ      | PL  | 1 | CUȘAI GEORGETA                 |   |
| 128  | Categorie de pers.     | AUXILIAR SANITAR       |     |   |                                |   |
|  | INFIRMIER              |                        | M;G | 1 | HITICAȘ AURORA                 |   |
| 129  | INGRIJITOARE           |                        | G   | 1 | FILIP LITA-GEORGETA            |   |
| 130  | INGRIJITOARE           |                        | G   | 1 | MANCIU VALERIA                 | acordare spor vechime                             |
| <b>COMPARTIMENT A. T. I. NR. PATURI 3</b>                |                        |                        |     |   |                                |   |
|  | Categorie de pers.     | MEDICAL                |     |   |                                |   |
| 131  | MEDIC SPECIALIST       | A.T.I.                 | S   | 1 | * VACANT                       |   |
|  | Categorie de pers.     | MEDIU SANITAR          |     |   |                                |   |
| 132  | ASISTENT MED.PR.       | MEDICINĂ GENERALĂ      | PL  | 1 | BĂRBURĂȘ IRINA                 |   |
| 133  | ASISTENT MED.          | MEDICINĂ GENERALĂ      | PL  | 1 | * VACANT                       |   |
| 134  | ASISTENT MED.          | MEDICINĂ GENERALĂ      | PL  | 1 | * VACANT                       |   |
| 135  | ASISTENT MED.DEB.      | MEDICINĂ GENERALĂ      | PL  | 1 | * VACANT                       |   |
|  | Categorie de pers.     | AUXILIAR SANITAR       |     |   |                                |   |
| 136  | INFIRMIER              |                        | M;G | 1 | MARIAN LUCIA                   |   |
| 137  | INFIRMIER              |                        | M;G | 1 | ILINCAȘ DOMNICA-FLORICA        |   |
| 138  | INFIRMIER              |                        | M;G | 1 | PETREAN VIORICA                |   |
| <b>COMPARTIMENT OBSTETRICĂ GINECOLOGIE NR. PATURI 15</b> |                        |                        |     |   |                                |   |
|  | Categorie de pers.     | MEDICAL                |     |   |                                |   |
| 139  | MEDIC PRIMAR           | OBSTETRICĂ.GIN.        | S   | 1 | NICORICI LEONID                | desfășoară activitate și în ambulatoriul integrat |
| 140  | MEDIC SPECIALIST       | OBSTETRICĂ GIN.        | S   | 1 | *VACANT                        |   |
|  | Categorie de pers.     | MEDIU SANITAR          |     |   |                                |   |
| 141  | ASISTENT MED.DEB.      | MEDICINĂ GENERALĂ      | PL  | 1 | *VACANT                        |   |
|  |                        | SALA DE NASTERE        |     |   |                                |   |
| 142  | ASISTENT MED.PR.       | OBS.GINECOLOG          | PL  | 1 | IUGA IONELA - MIRELA - CAMELIA |   |
| 143  | ASISTENT MED.PR.COORD. | MEDICINĂ GENERALĂ      | PL  | 1 | HALAS RODICA - CRINA           |   |
| 144  | ASISTENT MED.PR.       | OBSTETRICĂ-GINECOLOGIE | PL  | 1 | MUREȘAN ZAMFIRA                |   |
| 145  | ASISTENT MED.PR.       | OBSTETRICĂ-GINECOLOGIE | PL  | 1 | POP DANIELA - CLAUDIA          |   |
| 146  | ASISTENT MED.PR.       | OBSTETRICĂ-GINECOLOGIE | PL  | 1 | MARTON LENKE - IZABELA         |   |
| 147  | ASISTENT MED.PR.       | OBSTETRICĂ-GINECOLOGIE | PL  | 1 | LAPUȘAN TEREZIA-GABRIELA       |   |

|     |                          |  |     |     |                           |  |                                |
|-----|--------------------------|--|-----|-----|---------------------------|--|--------------------------------|
|     | Categorie de pers.       | AUXILIAR SANITAR                                     |     |     |                           |  |                                |
| 148 | INFIRMIER                |  | M;G | 1   | ORȘAN ADELA - MIUȚA       |  |                                |
| 149 | INFIRMIER                |  | M;G | 1   | CHITTA CRINA              |  |                                |
| 150 | INFIRMIER                |  | M;G | 1   | SÎMBOAN ROZALIA - VIOLETA |  |                                |
| 151 | INFIRMIER                |  | M;G | 1   | ZOLTAN ELISABETA          |  |                                |
| 152 | INFIRMIER                |  | M;G | 1   | CORNEA MARIOARA           |  |                                |
| 153 | INGRIJITOARE             |  | G   | 1   | MARGA CAMELIA             |  |                                |
|     |                          | COMPARTIMENT NEONATOLOGIE NR.PATURI 5                |     |     |                           |  |                                |
|     | Categoria personal       | MEDICAL  |     |     |                           |  |                                |
| 154 | MEDIC PRIMAR             | NEONATOLOGIE   | S   | 1   | *VACANT                   |  |                                |
|     | Categorie de pers.       | MEDIU SANITAR  |     |     |                           |  |                                |
| 155 | ASISTENT MED.PR.         | MEDICINĂ GENERALĂ                                    | PL  | 1   | POP MARCELA-CĂLINA        |  |                                |
| 156 | ASISTENT MED.PR.         | MEDICINĂ GENERALĂ                                    | PL  | 1   | POP ANA - MARIA           |  |                                |
| 157 | ASISTENT MED.PR.COORD.   | OCROTIRE   | PL  | 1   | MOLNAR MARIA - ILDI       |  |                                |
| 158 | ASISTENT MED.PR.         | PEDIATRIE  | PL  | 1   | SILAI KATICA - ROZA       |  |                                |
| 159 | ASISTENT MED.            | MEDICINĂ GENERALĂ                                    | PL  | 1   | CREȚA SILVIA - IOANA      |  |                                |
|     |                          | FARMACIA CU CIRCUIT INCHIS                           |     |     |                           |  |                                |
|     | Categorie de pers.       | ALT PERS.SUP.  |     |     |                           |  |                                |
| 160 | FARMACIST-ȘEF            | FARMACIE   | S   | 1   | MUREȘAN NOEMI-TIMEA       |  |                                |
|     | Categorie de pers.       | MEDIU SANITAR  |     |     |                           |  |                                |
| 161 | ASISTENT MED.PR.cu gest. | FARMACIE   | PL  | 1   | REBREAN ANA - AURELIA     |  | acordare spor vechime          |
| 162 | ASISTENT MED.PR.cu gest. | FARMACIE   | PL  | 1   | CREȚA MARIANA - CARMEN    |  |                                |
| 163 | ASISTENT MED.PR.         | LABORATOR  | PL  | 1   | BORZAȘI ELENA - ANA       |  |                                |
|     | Categorie de pers.       | AUXILIAR SANITAR                                     |     |     |                           |  |                                |
| 164 | INGRIJITOARE             |  | G   | 1   | COPTIL CĂTĂLINA           |  |                                |
|     |                          | COMPARTIMENT PRIMIRE URGENTE O.M.S 1706/2007         |     |     |                           |  |                                |
|     | Categorie de pers.       | MEDICAL  |     |     |                           |  |                                |
| 165 | MEDIC PRIMAR             | MED.DE FAMILIE cu competenta in asist.med.de urgenta | S   | 0,5 | BOBEANU LUCIAN            |  |                                |
| 165 | MEDIC SPECIALIST         | MED.DE URGENȚĂ                                       | S   | 0,5 | RUSU STELA                |  | angajată cu data de 16.09.2019 |

|     |                              |                         |    |   |                           |                       |
|-----|------------------------------|-------------------------|----|---|---------------------------|-----------------------|
| 166 | MEDIC SPECIALIST             | MED.DE URGENȚĂ          | S  | 1 | *VACANT                   |                       |
| 167 | MEDIC REZIDENT V             | MED.DE URGENȚĂ          | S  | 1 | VELE BIANCA-IOANA         |                       |
|     | <b>Categorie de pers.</b>    | <b>MEDIU SANITAR</b>    |    |   |                           |                       |
| 168 | ASISTENT MED.PR.coord.       | MEDICINĂ GENERALĂ       | PL | 1 | TROMBITAȘ ZOLT            |                       |
| 169 | ASISTENT MED.                | MEDICINĂ GENERALĂ       | PL | 1 | LECHINTAN RAMONA          |                       |
| 170 | ASISTENT MED.PR.             | MEDICINĂ GENERALĂ       | PL | 1 | MEZEI VIORICA - MONICA    |                       |
| 171 | ASISTENT MED.PR.             | MEDICINĂ GENERALĂ       | PL | 1 | RUS MARIANA - RODICA      |                       |
| 172 | ASISTENT MED.                | MEDICINĂ GENERALĂ       | PL | 1 | ORBAN IBOLYA - MARGARETA  |                       |
| 173 | ASISTENT MED.                | MEDICINĂ GENERALĂ       | PL | 1 | DANCIU MARIA              |                       |
| 174 | ASISTENT MED.                | MEDICINĂ GENERALĂ       | PL | 1 | *VACANT                   | vacant prin deces     |
| 175 | ASISTENT MED.PR.             | MEDICINĂ GENERALĂ       | PL | 1 | BUCȘA FLORINA-MARIA       |                       |
| 176 | ASISTENT MED.PR.             | MEDICINĂ GENERALĂ       | PL | 1 | DRANCA EMILIA             |                       |
| 177 | ASISTENT MED.                | MEDICINĂ GENERALĂ       | PL | 1 | VLAȘIN NICOLETA - MARIANA |                       |
| 178 | ASISTENT MED.                | MEDICINĂ GENERALĂ       | PL | 1 | MUREȘAN ANCUȚA - LIANA    | acordare spor vechime |
| 179 | ASISTENT MED.                | MEDICINĂ GENERALĂ       | PL | 1 | IPURJA CĂTĂLIN - ANDREI   |                       |
|     | <b>Categorie de pers.</b>    | <b>INTERNARI COPII</b>  |    |   |                           |                       |
| 180 | ASISTENT MED.PR.             | MEDICINĂ GENERALĂ       | PL | 1 | LAZAR STELA               |                       |
|     | <b>Categoria de personal</b> | <b>AUXILIAR SANITAR</b> |    |   |                           |                       |
| 181 | INGRIJITOARE                 |                         | G  | 1 | OSAN ANA                  |                       |
| 182 | INGRIJITOARE                 |                         | G  | 1 | BAIZAT VERONICA - ENIKO   |                       |
| 183 | INGRIJITOARE                 |                         | G  | 1 | HALAS IONELA - MIOARA     |                       |
| 188 | INGRIJITOARE                 |                         | G  | 1 | VLASIN PALAGEA            |                       |

**COMPARTIMENT DE SUPRAVEGHERE, PREVENIRE ȘI LIMITARE A INFECȚIILOR ASOCIATE ASISTENȚEI MEDICALE (SPLIAAM) O.M.S. 1101/2016**

|     |                           |                      |   |   |          |  |
|-----|---------------------------|----------------------|---|---|----------|--|
|     | <b>Categorie de pers.</b> | <b>MEDICAL</b>       |   |   |          |  |
| 185 | MEDIC SPECIALIST          | EPIDEMIOLOG          | S | 1 | * VACANT | transformare din gradul profesional primar în specialist |
|     | <b>Categorie de pers.</b> | <b>MEDIU SANITAR</b> |   |   |          |  |

|     |                                   |   |    |   |                               |                       |
|-----|-----------------------------------|---|----|---|-------------------------------|-----------------------|
| 186 | ASISTENT MED.PR.                  | IGIENA  | PL | 1 | LAKATOȘ MARIA - ANGELICA      |                       |
| 187 | AGENT DDD                         |   | G  | 1 | BOLOG IONEL                   |                       |
|     |                                   | <b>POSTURI FIXE GENERALE</b>  |    |   |                               |                       |
|     | <b>Categorie de pers.</b>         | <b>MEDIU SANITAR</b>  |    |   |                               |                       |
| 188 | ASISTENT MED.PR.                  | NUTRIȚIE ȘI DIETETICĂ   | PL | 1 | DEBRECZENI IUDITA             |                       |
| 189 | ASISTENT MED.PR.                  | MEDICINĂ GENERALĂ   | PL | 1 | PETER LAURA - MARIA           | acordare spor vechime |
|     | <b>BIROU INTERNARI</b>            |   |    |   |                               |                       |
|     | <b>Categorie de pers.</b>         | <b>MEDIU SANITAR</b>  |    |   |                               |                       |
| 190 | REGISTRATOR MED.                  |   | M  | 1 | TĂȚAR HULPE DANA              |                       |
|     | <b>STERILIZARE</b>                |   |    |   |                               |                       |
|     | <b>Categorie de pers.</b>         | <b>MEDIU SANITAR</b>  |    |   |                               |                       |
| 191 | ASISTENT MED.PR.                  | MEDICINĂ GENERALĂ   | PL | 1 | KANTOR OLGA                   |                       |
| 192 | ASISTENT MED.PR.                  | MEDICINĂ GENERALĂ   | PL | 1 | KIS ANA - ADELA               |                       |
|     | <b>SPALATORIE</b>                 |   |    |   |                               |                       |
|     | <b>Categorie de pers.</b>         | <b>AUXILIAR SANITAR</b>   |    |   |                               |                       |
| 193 | SPĂLĂTOREASĂ                      |   | G  | 1 | BACIU ANA                     |                       |
| 194 | SPĂLĂTOREASĂ                      |   | G  | 1 | MATHE EVA                     |                       |
|     |                                   |   |    |   |                               |                       |
|     |                                   | <b>LABORATOARE ȘI COMPARTIMENTE DE INVESTIGAȚII ȘI TRATAMENT COMUNE PENTRU SPITAL ȘI AMBULATORIU INTEGRAT</b> |    |   |                               |                       |
|     |                                   |   |    |   |                               |                       |
|     | <b>LABORATOR ANALIZE MEDICALE</b> |   |    |   |                               |                       |
|     | <b>Categorie de pers.</b>         | <b>MEDICAL</b>  |    |   |                               |                       |
| 195 | MEDIC PRIMAR                      | LABORATOR   | S  | 1 | MARIASIU TEODORA-MELINDA      |                       |
|     | <b>Categorie de pers.</b>         | <b>ALT PERS. SUP.</b>   |    |   |                               |                       |
| 196 | CHIMIST cu gestiune               | CHIMIE  | S  | 1 | POP ȘILVĂȘAN FLORIN - CIPRIAN |                       |
| 197 | BIOLOG                            | MEDICALA  | S  | 1 | OREVICEANU-GOGOLOIU ȘTEFAN    |                       |
|     | <b>Categorie de pers.</b>         | <b>MEDIU SANITAR</b>  |    |   |                               |                       |
| 198 | ASISTENT MED.PR                   | LABORATOR   | PL | 1 | FEHER ANDRAS                  |                       |
| 199 | ASISTENT MED.PR                   | LABORATOR   | PL | 1 | FELECAN CLAUDIA-MIHAELA       |                       |
| 200 | ASISTENT MED.PR                   | LABORATOR   | PL | 1 | BILT DANIELA-ADRIANA          | acordare spor vechime |
| 201 | ASISTENT MED.PR                   | LABORATOR   | PL | 1 | Haidu EVA-MARIA               |                       |
| 202 | ASISTENT MEDICAL                  | LABORATOR   | PL | 1 | LAZAR ANGELICA                |                       |



|     |  |               |   |   |                          |  |                       |
|-----|--|---------------|---|---|--------------------------|--|-----------------------|
|     | <b>ACHIZITII PUBLICE, CONTRACTARE</b>  |               |   |   |                          |  |                       |
| 220 | ECONOMIST SP. IA   | ECONOMIST     | S | 1 | SUMAȘ LUMINIȚA - LUCIA   |  |                       |
|     | <b>COMPARTIMENT JURIDIC</b>  |               |   |   |                          |  |                       |
| 221 | CONSILIER JURID. IA  | JURIST        | S | 1 | *VACANT                  |  |                       |
|     | <b>COMPARTIMENT TEHNIC</b>   |               |   |   |                          |  |                       |
| 222 | INGINER SP. IA   | INGINER       | S | 1 | VĂRAN MARIUS - SILVIU    |  |                       |
|     | <b>COMPARTIMENT SECURITATEA MUNCII, PSI, PROTECTIE CIVILA SI SITUATII DE URGENTA</b> |               |   |   |                          |  |                       |
| 223 | INGINER SP. IA   |               | S | 1 | *VACANT                  |  |                       |
|     | <b>COMPARTIMENT DE INFORMATICA</b>   |               |   |   |                          |  |                       |
| 224 | INGINER SP. IA   | ANALIST PROG. | S | 1 | HULPE OVIDIU - CIPRIAN   |  |                       |
|     | <b>BLOC ALIMENTAR</b>  |               |   |   |                          |  |                       |
| 225 | BUCĂȚAR  |               |   | 1 | SIMIJDEAN ANA-AURICA     |  |                       |
| 226 | BUCĂȚAR  |               |   | 1 | POP ANGELA-EMILIA        |  |                       |
| 227 | BUCĂȚAR  |               |   | 1 | SIMIJDEAN DOINA          |  |                       |
| 228 | BUCĂȚAR  |               |   | 1 | GAVRILAȘ MARIA           |  |                       |
| 229 | BUCĂȚAR  |               |   | 1 | LAZAR LIVIA              |  |                       |
| 230 | BUCĂȚAR  |               |   | 1 | DRĂGAN ADRIANA - FELICIA |  |                       |
| 231 | MUNCITOR NEC.  |               |   | 1 | GRANCEA MARIANA          |  |                       |
|     | <b>ÎNȚREȚINERE CLĂDIRI, INST. APĂ, ȘI LUMINĂ</b>                                     |               |   |   |                          |  |                       |
| 232 | INSTALATOR I   |               |   | 1 | SĂPLĂCAN TIMIȘOR         |  |                       |
| 233 | INSTALATOR II  |               |   | 1 | *VACANT                  |  |                       |
| 234 | ELECTRICIAN I  |               |   | 1 | POIENAR VASILE           |  |                       |
| 235 | ZUGRAV II  |               |   | 1 | VODĂ IOAN                |  |                       |
| 236 | ZUGRAV IV  |               |   | 1 | MUREȘIAN VASILE          |  | acordare spor vechime |

|     |  |  |  |  |   |                       |                                  |
|-----|--|--|--|--|---|-----------------------|----------------------------------|
| 237 | ZUGRAV IV  |  |  |  | 1 | ALMADI VĂLEAN         | angajat cu data de<br>11.11.2019 |
|     | <b>DESRVIRE CENTRALA TERMICĂ</b>                             |  |  |  |   |                       |                                  |
| 238 | FOCHIST I  |  |  |  | 1 | MOLDOVAN PETRIȘOR     |                                  |
| 239 | FOCHIST III  |  |  |  | 1 | TODORAN MARTIN        | promovare în funcție             |
| 240 | FOCHIST III  |  |  |  | 1 | AMBRUȘ IOAN           | acordare spor vechime            |
| 241 | FOCHIST IV   |  |  |  | 1 | MUREȘAN GRIGORE-DĂNUȚ |                                  |
|     | <b>DESRVIRE LIFTURI</b>                                      |  |  |  |   |                       |                                  |
| 242 | LIFTIER II   |  |  |  | 1 | POP VALERIA           |                                  |
| 243 | LIFTIER III  |  |  |  | 1 | MĂLUȚAN RAVECA        |                                  |
| 244 | LIFTIER IV   |  |  |  | 1 | *VACANT               |                                  |
|     | <b>CONFECTIONARE, REPARARE ȘI ÎNTREȚINERE INVENTAR MOALE</b> |  |  |  |   |                       |                                  |
| 245 | CROITOREASĂ III  |  |  |  | 1 | BUTA LUDOVICA         |                                  |
|     | <b>ACTIVITATE DE CONDUCERE AUTO</b>                          |  |  |  |   |                       |                                  |
| 246 | SOFER II   |  |  |  | 1 | CÎMPAN IOAN           |                                  |
| 247 | MUNCITOR NEC.  |  |  |  | 1 | BUBURUZAN ANISIA      |                                  |

\*Rezervat

posturi vacante

modificări survenite de la ultima aprobare(ex. acordare gradatie-spor vechime, angajare, transformare post)

posturi nou-înființate



MANAGER,  
Jur. Tușa Bogdan-Florin

DIRECTOR FIN. CONTABIL,  
Ec. Ungur Regina

ȘEF SERV. AATRU,  
Ec. Pastor Elena

VIZAT

Unitatea: SPITALUL ORĂȘENESC BECLEAN

Adresa: str. 1 DECEMBRIE 1918 NR.65

Categoria unității: UNITATE DE STAT

PRIMĂRIA ORĂȘULUI BECLEAN



Cuprinzând personalul finanțat din FONDUL DE ASIGURĂRI DE SĂNĂTATE

VALABIL CU 1 DECEMBRIE 2019

AMBULATORIU INTEGRAT AL SPITALULUI

| Nr.crt. | FUNCȚIA                | SPECIALITATEA                         | STUDII | CUANT.PO. | NUMELE ȘI PRENUMELE     | Observații |
|---------|------------------------|---------------------------------------|--------|-----------|-------------------------|------------|
|         |                        |                                       |        | POST      |                         |            |
|         |                        | <b>CABINET MEDICINĂ INTERNĂ</b>       |        |           |                         |            |
|         | Categorie de pers.     | MEDIU SANITAR                         |        |           |                         |            |
| 1       | ASISTENT MED.PR.       | MEDICINĂ GENERALĂ                     | PL     | 1         | MĂLUȚAN ELENA - COSMINA |            |
|         | TOTAL                  |                                       |        |           |                         |            |
|         |                        | <b>CABINET CHIRURGIE GENERALĂ</b>     |        |           |                         |            |
|         | Categorie de pers.     | MEDIU SANITAR                         |        |           |                         |            |
| 2       | ASISTENT MED.PR.       | MEDICINĂ GENERALĂ                     | PL     | 1         | CRISTUREAN LUCIA        |            |
|         | TOTAL                  |                                       |        |           |                         |            |
|         |                        | <b>CABINET NEUROLOGIE</b>             |        |           |                         |            |
|         | Categorie de pers.     | MEDICAL.                              |        |           |                         |            |
| 3       | MEDIC SPECIALIST       | NEUROLOGIE                            | S      | 1         | *VACANT                 |            |
|         | Categorie de pers.     | MEDIU SANITAR                         |        |           |                         |            |
| 4       | ASISTENT MED.DEB.      | MEDICINA GENERALA                     | PL     | 1         | *VACANT                 |            |
|         | TOTAL                  |                                       |        |           |                         |            |
|         |                        | <b>CABINET OBSTETRICĂ-GINECOLOGIE</b> |        |           |                         |            |
|         | Categorie de pers.     | MEDIU SANITAR                         |        |           |                         |            |
| 5       | ASISTENT MED.PR.COORD. | OBSTETRICĂ-GINECOLOGIE                | PL     | 1         | MUREȘAN CAMELIA         |            |



|                           |   |    |   |  |  |                           |  |  |                               |
|---------------------------|---|----|---|--|--|---------------------------|--|--|-------------------------------|
| <b>TOTAL</b>              |   |    |   |  |  |                           |  |  |                               |
|                           | <b>CABINET DERMATO-VENEROLOGIE</b>                          |    |   |  |  |                           |  |  |                               |
|                           | <b>MEDICAL</b>  |    |   |  |  |                           |  |  |                               |
| <b>Categorie de pers.</b> |   |    |   |  |  |                           |  |  |                               |
| 6 MEDIC PRIMAR            | DERMATO-VEN.  | S  | 1 |  |  | VINTILĂ CLAUDIA - MIRELA  |  |  | promovare în grad profesional |
| <b>Categorie de pers.</b> | <b>MEDIU SANITAR</b>  |    |   |  |  |                           |  |  |                               |
| 7 ASISTENT MED.PR.        | MEDICINĂ GENERALĂ   | PL | 1 |  |  | ZAGREAN MIHAELA - IOANA   |  |  |                               |
| <b>TOTAL</b>              |   |    |   |  |  |                           |  |  |                               |
|                           | <b>CABINET O.R.L.</b>                                       |    |   |  |  |                           |  |  |                               |
|                           | <b>MEDICAL</b>  |    |   |  |  |                           |  |  |                               |
| <b>Categorie de pers.</b> | <b>O.R.L.</b>   | S  | 1 |  |  | MORARU NICOLAE - temporar |  |  |                               |
| <b>Categorie de pers.</b> | <b>MEDIU SANITAR</b>  |    |   |  |  |                           |  |  |                               |
| 9 ASISTENT MED.PR.        | MEDICINĂ GENERALĂ   | PL | 1 |  |  | MAXIM MARIA               |  |  |                               |
| <b>TOTAL</b>              |   |    |   |  |  |                           |  |  |                               |
|                           | <b>CABINET OFTALMOLOGIE</b>                                 |    |   |  |  |                           |  |  |                               |
|                           | <b>MEDICAL</b>  |    |   |  |  |                           |  |  |                               |
| <b>Categorie de pers.</b> | <b>OFTALMOLOG</b>   | S  | 1 |  |  | MOLDOVAN MARIANA          |  |  |                               |
| <b>Categorie de pers.</b> | <b>MEDIU SANITAR</b>  |    |   |  |  |                           |  |  |                               |
| 11 ASISTENT MED.PR.       | MEDICINĂ GENERALĂ   | PL | 1 |  |  | DRĂGOI FLORENTINA         |  |  |                               |
| <b>TOTAL</b>              |   |    |   |  |  |                           |  |  |                               |
|                           | <b>CABINET PEDIATRIE</b>                                    |    |   |  |  |                           |  |  |                               |
|                           | <b>MEDIU SANITAR</b>  |    |   |  |  |                           |  |  |                               |
| <b>Categorie de pers.</b> | <b>MEDICINĂ GENERALĂ</b>                                    | PL | 1 |  |  | *VACANT                   |  |  |                               |
| 12 ASISTENT MED.DEB.      |   |    |   |  |  |                           |  |  |                               |
| <b>TOTAL</b>              |   |    |   |  |  |                           |  |  |                               |
|                           | <b>CABINET DIABET ZAHARAT, NUTRIȚIE ȘI BOLII METABOLICE</b> |    |   |  |  |                           |  |  |                               |
|                           | <b>MEDICAL</b>  |    |   |  |  |                           |  |  |                               |
| <b>Categorie de pers.</b> | <b>DIABET, NUTRIȚIE</b>                                     | S  | 1 |  |  | STAICU MARIA - DANIELA    |  |  |                               |
| 13 MEDIC SPECIALIST       |   |    |   |  |  |                           |  |  |                               |
| <b>Categorie de pers.</b> | <b>MEDIU SANITAR</b>  |    |   |  |  |                           |  |  |                               |
| 14 ASISTENT MED.          | MEDICINĂ GENERALĂ   | PL | 1 |  |  | RĂȚIU LUCIA - MĂRIUȚA     |  |  |                               |
| <b>TOTAL</b>              |   |    |   |  |  |                           |  |  |                               |
|                           | <b>CABINET GASTROENTEROLOGIE</b>                            |    |   |  |  |                           |  |  |                               |
|                           | <b>MEDICAL</b>  |    |   |  |  |                           |  |  |                               |
| <b>Categorie de pers.</b> | <b>GASTROENTEROLOGIE</b>                                    | S  | 1 |  |  | TOMȘA LILIA               |  |  |                               |
| 15 MEDIC SPECIALIST       |   |    |   |  |  |                           |  |  |                               |
| <b>Categorie de pers.</b> | <b>MEDIU SANITAR</b>  |    |   |  |  |                           |  |  |                               |
| 16 ASISTENT MED.PR.       | MEDICINĂ GENERALĂ   | PL | 1 |  |  | SILAȘI CORINA MARIA       |  |  | acordare spor vechime         |
| <b>TOTAL</b>              |   |    |   |  |  |                           |  |  |                               |
|                           | <b>CABINET PSIHIATRIE</b>                                   |    |   |  |  |                           |  |  |                               |
|                           | <b>MEDIU SANITAR</b>  |    |   |  |  |                           |  |  |                               |
| <b>Categorie de pers.</b> | <b>MEDICINĂ GENERALĂ</b>                                    | PL | 1 |  |  | MOLDOVAN ANA              |  |  |                               |
| 17 ASISTENT MED.PR.       |   |    |   |  |  |                           |  |  |                               |
| <b>TOTAL</b>              |   |    |   |  |  |                           |  |  |                               |

| COMPARTIMENT RECUPERARE MEDICINA FIZICA SI BALNEOLOGIE (BAZA DE TRATAMENT) |                  |   |                      |
|--|------------------|---|----------------------|
| Categorie de pers.   | MEDIU SANITAR    |   |                      |
| 18 KINETOTERAPEUT  | KINETOTERAPIE    | S | 1                    |
| TOTAL  |                  |   | ORBAN ANDREEA        |
| FIȘIER INFORMAȚII  |                  |   |                      |
| Categorie de pers.   | MEDIU SANITAR    |   |                      |
| 19 REGISTRATOR MED.  |                  | M | 1                    |
| TOTAL  |                  |   | BOBEANU FĂNUȚA       |
| Categorie de pers.   | AUXILIAR SANITAR |   |                      |
| 20 INGRUJITOARE  |                  | G | 1                    |
| 21 INGRUJITOARE  |                  | G | 1                    |
| 22 INGRUJITOARE  |                  | G | 1                    |
|  |                  |   | BINDEA DOINA-LIANA   |
|  |                  |   | MITITEANU PARASCHIVA |
|  |                  |   | VEREȘ ELISABETA      |

posturi vacante

modificări survenite de la ultima aprobare ( ex. acordare gradație-spor vechime, angajări)

MANAGER  
jur. Tușa Bogdan-Elena



DIRECTOR FIN.CONTABIL,  
ec. Ungur Reghina

ȘEF SERV. AATRU,  
ec. Pastor Elena

Unitatea: SPITALUL ORĂŞENESC BECLEAN  
 Adresa: ştr. 1 DECEMBRIE 1918 NR.65  
 Categoria unităţii: UNITATE DE STAT

VIZAT  
 PRIMĂRIA ORĂŞULUI BECLEAN

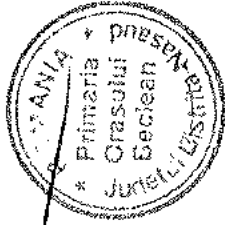

STAT DE FUNCŢII  
 Cuprinzând personalul finanţat din TRANSFERURI BUGETARE  
 VALABIL cu 1 DECEMBRIE 2019

| Nr.crf. | FUNCŢIA                               | SPECIALITATEA           | STUDII | CUANT POST | NUMELE ŞI PRENUMELE | Observatii |
|---------|---------------------------------------|-------------------------|--------|------------|---------------------|------------|
|         | <b>MEDICI REZIDENTI</b>               |                         |        |            |                     |            |
| 1       | Categorie de pers.<br>MEDIC REZ. AN V | MEDICAL<br>MED. DE URG. | S      | 1          | VELE BIANCA - IOANA |            |
|         | <b>TOTAL</b>                          |                         |        |            |                     |            |



MANAGER  
 jur. Tuşa Bogdan

DIRECTOR FIN.CONTABIL,  
 ec. Ungur Regina

ŞEF SERV.AATRU,  
 ec.Pastor Elena

Unitatea: SPITALUL ORĂȘENESC BECLEAN  
 Adresa: str. 1 DECEMBRIE 1918 NR.65  
 Categoria unității: UNITATE DE STAT

VIZAT  
 PRIMĂRIA ORAȘULUI BECLEAN

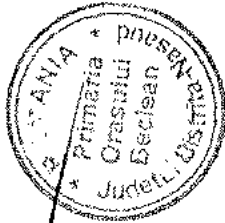

STAT DE FUNCȚII  
 Cuprinzând personalul finanțat din TRANSFERURI BUGETARE  
 VALABIL cu 1 DECEMBRIE 2019

| Nr.crt. | FUNCTIA            | SPECIALITATEA    | STUDII | CUANT.POZNUMELE ȘI PRENUMELE | Observații |
|---------|--------------------|------------------|--------|------------------------------|------------|
|         | PLENINȚĂ FAMILIAL  |                  |        | POST                         |            |
|         | Categorie de pers. | MEDICAL          |        |                              |            |
| 1       | MEDIC SPECIALIST   | OBST.GINECOLOGIE | S      | 1 AL ATHAMNAH HUSSEIN        |            |
|         | Categorie de pers. | MEDIU SANITAR    |        |                              |            |
| 2       | ASISTENT MEDICAL   | MED.GEN.         | PL     | 1 PUPEZĂ MARIA               |            |
|         | TOTAL              |                  |        |                              |            |

MANAGER  
 jur. Tușa Bogdănuș



DIRECTOR.FIN.CONTABIL,  
 ec.Ungur Reghina

ȘEF SERV.AATRU,  
 ec.Pastor Elena