

ROMÂNIA
JUDEȚUL BISTRIȚA NĂSĂUD
CONSILIUL LOCAL AL ORAȘULUI BECLEAN

HOTĂRÂRE

privind însușirea documentației cadastrale pentru dezlipirea a unui imobil - teren situat în intravilanul orașului Beclean, înscris în Cartea Funciară nr. 29674 Beclean

Consiliul Local al orașului Beclean întrunit în ședința ordinară din data de 21.01.2020 în prezența unui număr de 15 consilieri locali din totalul de 17 consilieri locali în funcție;

Având în vedere:

-Referatul de aprobare nr. 469/20.01.2020 a Primarului orașului Beclean;
-Raportul nr. 470/20.01.2020 întocmit de Compartimentul de Urbanism din cadrul Primăriei orașului Beclean;

-Avizul comisiei de specialitate din cadrul Consiliului Local, nr. 532 din 21.01.2020;

În conformitate cu:

-prevederile Legii nr.7/1996 a cadastrului și publicității imobiliare republicată;
-prevederile art. 132 alin. (1), art. 133 alin.(1), art. 134 din Ordinul nr. 700/09.07.2014 al Directorului General al Agenției Naționale de Cadastru și Publicitate Imobiliară pentru aprobarea Regulamentului de avizare, recepție și înscriere în evidențele de cadastru și carte funciară;

-prevederile Legii nr. 52/2003 privind transparența decizională în administrația publică;

-prevederile Legii nr. 544/2001 privind liberul acces la informațiile de interes public;

În temeiul dispozițiilor art. 129 alin. (1) și alin. (2) lit. c), alin. (6) lit.c) , art. 139 alin. (3) lit. g), art.196 alin. (1) lit. a) și art. 197 alin (1) și alin (2) din Ordonanța de urgență nr. 57/2019 privind Codul administrativ, cu modificările și completările ulterioare;

HOTĂRĂȘTE:

Art.1.Se însușește documentația cadastrală pentru dezlipirea unui imobil - teren situat în intravilanul orașului Beclean, strada Petru Maior, f.n., înscris în Cartea funciară nr. 29674, în suprafață de 3.692 mp., în două loturi, după cum urmează :

-lot 1 - în suprafața de 1.858 mp;

-lot 2 - în suprafața de 1.834 mp.

Art.2.Se aprobă înscrierea în evidențele de cadastru și carte funciară a imobilelor menționate la art. 1.

Art.3.Reprezentarea grafică a imobilelor este evidențiată în documentația cadastrală anexată care face parte integrantă din prezenta hotărâre.

Art.4.Cu ducerea la îndeplinirea hotărârii se încredințează Primarul și Compartimentul de urbanism din cadrul Primăriei orașului Beclean.

Art.5.Prezenta hotărâre se aduce la cunoștință publică prin grija secretarului general al u.a.t. oraș Beclean și se transmite prin secretariatul Consiliului Local către:

- Primarul orașului;
- Compartimentul de urbanism;
- Instituția Prefectului Județului Bistrița-Năsăud.

Președinte de ședință,
Abodi Melanja Susana

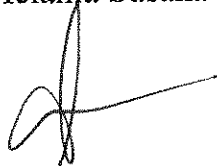

Contrasemnează,
Secretar general u.a.t. oraș Beclean
Oprea Simiona Crinela

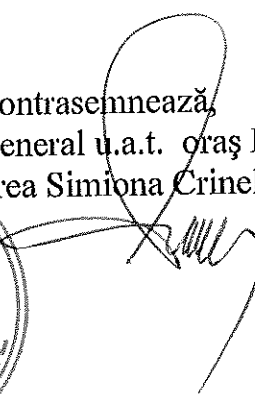

Nr. 19 din 21.01.2020

Hotărârea a fost adoptată cu 15 voturi „pentru”

D.D.M.

Amenex la HCL

CĂTRE
OFICIUL DE CADASTRU ȘI PUBLICITATE IMOBILIARĂ BISTRIȚA NĂSĂUD
BIROUL DE CADASTRU ȘI PUBLICITATE IMOBILIARĂ BECLEAN

Nr. de înregistrare:/...../...../ 20.....

CERERE DE RECEPȚIE ȘI ÎNSCRIERE

Orasul Beclean cu sediul social în orasul Beclean, Aleea Trandafirilor, nr. 2, jud. Bistrita-Nasaud, identificată prin CUI 4548821, reprezentata de Nicolae Moldovan in calitate de primar, tel/fax:....., e-mail:....., imputernicesc persoana fizică ORBAN V. Dan-Razvan, conform contract/angajament nr.....data....., pentru inregistrarea documentației la OCPI si vă rog să dispuneți:

I.OBIECTUL RECEPȚIEI:

- prima înscriere (atribuire număr cadastral);
- actualizare informații cadastrale:
 - înscriere/radiere construcții;
 - modificarea limitei de proprietate;
 - modificarea suprafeței imobilului;
 - actualizare categorii de folosință/destinații;
 - re poziționare;
 - alte informații tehnice cu privire la imobil;
- documentația de identificare a amplasamentului imobilului situat pe un alt UAT;
- documentație de atribuire număr cadastral;
- documentație pentru dezlipire/alipire teren;
- documentație de prima înregistrare UI;
- documentație pentru apartamentare;
- documentație pentru dezlipire/alipire UI;
- documentație pentru reapartamentare;
- documentație pentru mansardare;
- documentație pentru descrierea dezmembramentelor dreptului de proprietate;
- documentație pentru reconstituirea cărții funciare pierdute, distruse sau sustrase.

II.OBIECTUL ÎNSCRIERII:

- întăbularea *
- înscrierea provizorie **
- notarea ***
- radierea****

Imobilul: UAT Beclean

Adresa Imobil							Nr. CF/ Nr. Cad (IE)
Localitate	Strada (Tarla)	Nr. (Parcela)	Bloc	Scara	Etaj	Ap.	
Beclean	Petru Maior	-	-	-	-	-	29674 / 296745 I

ACTELE care justifică cererea, anexate în original sau în copii legalizate: HCL si Certificat de urbanism nr. .

- Solicit comunicarea răspunsului:
- prin posta;
 - la sediul biroului teritorial;
 - fax nr.....

Semnatura proprietarului/persoanei interesate



S-a achitat cu chitanta nr.*****	Data	Surna	Categoria D Cod Serviciu

** Act sub condiție suspensivă, act sub condiție rezolutorie sau cu termen, hotărâre judecătorească care nu a rămas definitivă.
 *** Incapacitate, locațiunea, preemțiunea, promisiunea de înstrăinare, sechestrul judiciar și asigurător, schimbarea rangului ipotecii, acțiuni în justiție asupra imobilului în cauză, orice alte fapte sau drepturi personale etc.
 **** Drepturi reale, ipotecă, privilegiu.

BCPI Beclean
Nr. Inregistrare
Ziua.....Luna.....Anul.....

BORDEROU

- Adresa imobilului: UAT Beclean

Adresă imobil							Nr. CF
Localitatea	Strada	Nr.	Bloc	Scara	Etaj	Ap.	Nr. cad(IE)
Beclean	Petru Maior	-	-	-	-	-	29674 / 29674 I

- Beneficiari:

Denumire	CUI							
Orasul Beclean	4	5	4	8	3	2	1	

- Persoana autorizata:

Nume	Prenume	CNP/CUI												
Orban	Dan-Răzvan	1	8	7	0	7	1	1	2	4	5	0	2	8

- Număr pagini documentație:

Număr de ordine al documentației din registrul de evidență a lucrărilor: 06/2020

- Conținutul documentației:

- borderou;
- dovada achitării tarifului;
- formularele tipizate de cereri și declarații;
- certificat fiscal;
- copii ale actelor de identitate ale beneficiarilor;
- Inventarul bunurilor domeniului privat al orasului Beclean;
- HCL
- Certificat de urbanism nr.
- memoriu tehnic;
- plan de amplasament și delimitare;
- tabel de mișcare parcelară;

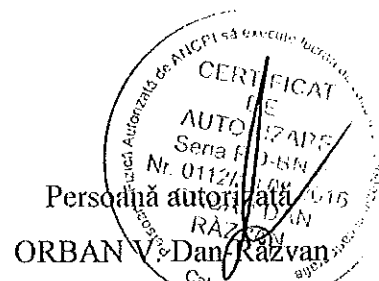

Serviciu achitat cu chitanta nr.	Data	Suma	Cod Serviciu

**DOCUMENTATIE CADASTRALA NECESARA
DEZLIPirii UNUI IMOBIL TEREN INSCRIS IN
SISTEMUL INTEGRAT DE CADASTRU SI
CARTE FUNCIARA**

BENEFICIAR: ORASUL BECLEAN

Orasul Beclean, Aleea Trandafirilor, nr. 2, jud. Bistrita-Nasaud

ADRESA CORPULUI DE PROPRIETATE:

Orasul Beclean, str. Petru Maior, f.n., jud. Bistrita-Nasaud

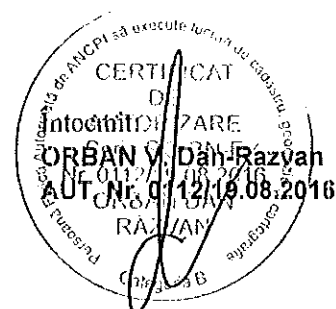

CATRE
OFICIUL DE CADASTRU ȘI PUBLICITATE IMOBILIARĂ BISTRIȚA NĂSĂUD
BIROUL DE CADASTRU ȘI PUBLICITATE IMOBILIARĂ BECLEAN

DECLARATIE

Orasul Beclean, cu sediul social în orasul Beclean, Aleea Trandafirilor, nr. 2, jud. Bistrita-Nasaud, identificat prin CUI 4548821, reprezentata de Nicolae Moldovan in calitate de primar, prin prezenta declar pe propria răspundere, în calitate de proprietar/posesor/personă interesată a imobilului situat în intravilanul orasului Beclean, identificat prin CF 29674 cu nr. cadastral 29674, sub sanctiunile prevazute de art. 326 din Codul penal, că:

- am indicat persoanei autorizate limitele imobilului, în vederea întocmirii documentației cadastrale;

- am fost informat și solicit înscrierea în evidențele de cadastru și carte funciară a suprafeței rezultate din măsuratori de 3692 mp, comunicată de persoana autorizată;

- am fost informat și sunt de acord cu poziționarea incertă a imobilului și a consecințelor ce decurg din acest lucru;

- am adus la cunostința tuturor proprietarilor informațiile mai sus menționate, aceștia fiind de acord cu întocmirea documentației și înregistrarea ei la OCPI;

- imobilul nu se află în litigiu/~~se află în litigiu~~ - cu imobilul ID....., nr. dosar....., instanța....., obiect.....

Imi asum întreaga raspundere pentru punerea la dispozitia persoanei autorizate **ORBAN V. Dan-Razvan**, autorizatie categoria B seria RO-BN-F nr. 0112/19.08.2016 a urmatoarelor acte doveditoare ale dreptului de proprietate: **HCL**, **Certificat de urbanism nr.** , **Acte de identitate și Certificat fiscal**, în vederea identificării limitelor, pentru executarea documentației cadastrale, participând la măsuratoare.

Data Ianuarie 2020



Proprietar
Orasul Beclean
.....

CĂTRE
OFICIUL DE CADASTRU ȘI PUBLICITATE IMOBILIARĂ BISTRIȚA NĂSĂUD
BIROUL DE CADASTRU ȘI PUBLICITATE IMOBILIARĂ BECLEAN

Nr. de înregistrare/...../...../ 20.....

I. CERERE DE SOLICITARE INFORMAȚII

OBIECTUL CERERII

- furnizare informații necesare pentru:

- prima înscriere;
- actualizare informații cadastrale;
- documentația de identificare a amplasamentului imobilului situat pe un alt UAT;
- documentație de atribuire număr cadastral;
- documentație pentru dezlipire/alipire teren;
- documentație de prima înregistrare UI;
- documentație pentru apartamentare;
- documentație pentru dezlipire/alipire UI;
- documentație pentru reapartamentare;
- documentație pentru mansardare;
- documentație pentru reconstituirea cărții funciare pierdute, distruse sau sustrase;

- furnizare informații necesare pentru:

- aviz și recepție lucrări de specialitate;
- avizare tehnică expertize judiciare;
- exproprieri;
- întocmire plan parcelar;
- plan încadrare în tarla;
- trasarea imobilului;
- alte tipuri de lucrări de specialitate

Solicit informațiile aferente tipului de lucrare mai sus menționat pentru:

- imobilul situat în: UAT Beclean

Adresa Imobil							Nr. CF/ Nr. Cad (IE)
Localitate	Strada (Tarla)	Nr. (Parcela)	Bloc	Scara	Etaj	Ap.	
Beclean	Petru Maior	-	-	-	-	-	29674 / 29674 I

- zona identificată prin:

- coordonatele.....
- încadrarea în zona.....
- fisier.dxf

Nume	Prenume	CNP/CUI	Autorizație		
			Cat.	Serie	Nr.
Orban	Dan-Răzvan	1 8 7 0 7 1 1 2 4 5 0 2 8	B	RO-BN-F	0112

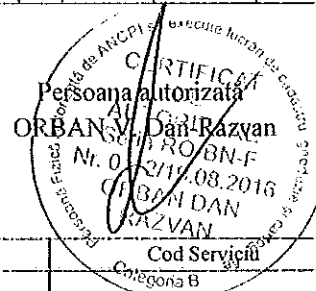

S-a achitat cu chitanța nr.*****	Data	Suma	Cod Serviciu Categorie B

MEMORIU TEHNIC

1. **Adresa imobil:** UAT Beclean, orasul Beclean, str. Petru Maior, f.n.,
jud. BISTRITA-NASAUD
2. **Tipul lucrarii:** Documentatie cadastrala necesara dezlipirii unui imobil teren inscris in Sistemul integrat de cadastru si carte funciara.
3. **Prezentare a situatiei din teren:**

Imobilul teren care face obiectul prezentei documentatii este situat in intravilanul orasului Beclean, str. Petru Maior, f.n., jud. Bistrita-Nasaud, fiind identificat in CF 29674 cu nr. cadastral 29674, in favoarea Domeniului public al orasului Beclean.

Mentionez ca, masuratorile s-au efectuat pe limitele reale, indicate de reprezentati ai Primariei orasului Beclean si vecini (reprezentanti ai Spitalului orasanesc Beclean), fiind materializate prin gard din beton, gard din metal si tarusi din lemn, rezultand o suprafata totala de 3692 mp.

La adresa de mai sus exista 2 constructii, fara acte, care nu fac obiectul prezentei documentatii, motiv pentru care nu au fost pozitionate pe Planul de Amplasament si Delimitare al imobilului si nu au avut geometriile introduse in Eterra.

4. Operatiuni topo-cadastrale efectuate:

- Aparatura folosita: receptor GPS Hi-Target V60.
- Metoda ridicarii folosita: metoda GPS RTK.
- Precizia masuratorilor: ± 0.015 m pe X, ± 0.015 m pe Y si ± 0.016 m pe Z.
- Sistemul de coordonate utilizat: Proiectia Stereografica 70.
- Calculul suprafetei s-a realizat prin metoda analitica, pe baza coordonatelor punctelor de pe conturul acesteia.
- Suprafata reala masurata este de 3692 mp, egala cu suprafata imobilului inscris in CF 29674 ($S=3692$ mp).
- Limitele imobilului sunt pasnice, neexistand litigii cu vecinii, care au participat la masuratoare si sunt de acord cu limitele existente.
- In urma verificarii bazei de date de la BCPI Beclean, s-a constatat ca imobilul, obiect al prezentei documentatii, se invecineaza cu imobilul inscris in Sistemul integrat de cadastru si carte funciara cu nr. cadastral 28408. Pentru pozitionarea laturii comune s-au preluat coordonatele imobilului receptionat, intrucat diferentele dintre coordonatele imobilelor se incadreaza in tolerantele prevazute de Regulament.
- In baza documentatiei cadastrale se propune dezlipirii imobilului teren, conform Planului de Amplasament si Delimitare a imobilului cu propunerea de dezlipire, HCL si Certificatului de urbanism nr. , atasate la dosar.
- S-a anexat la documentatie in format analog si digital:
 - i. Fisa de masuratori prin metoda GPS RTK
 - ii. Inventar de coordonate
 - iii. Calcul de suprafete

Data intocmirii: 16.01.2020

Intocmit,
ORBAN V. Dan Razvan

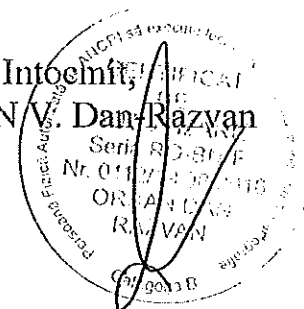

PLAN DE AMPLASAMENT SI DELIMITARE A IMOBILULUI CU PROPUNEREA DE DEZLIPIRE

Scara 1:1000

Nr. cadastral	Suprafata masurata (mp)	Adresa imobilului	
29674	3692	Orasul Beclean, str. Petru Maior, f.n., jud. Bistrita-Nasaud - Intravilan	
Cartea funciara nr.	29674	UAT	Beclean

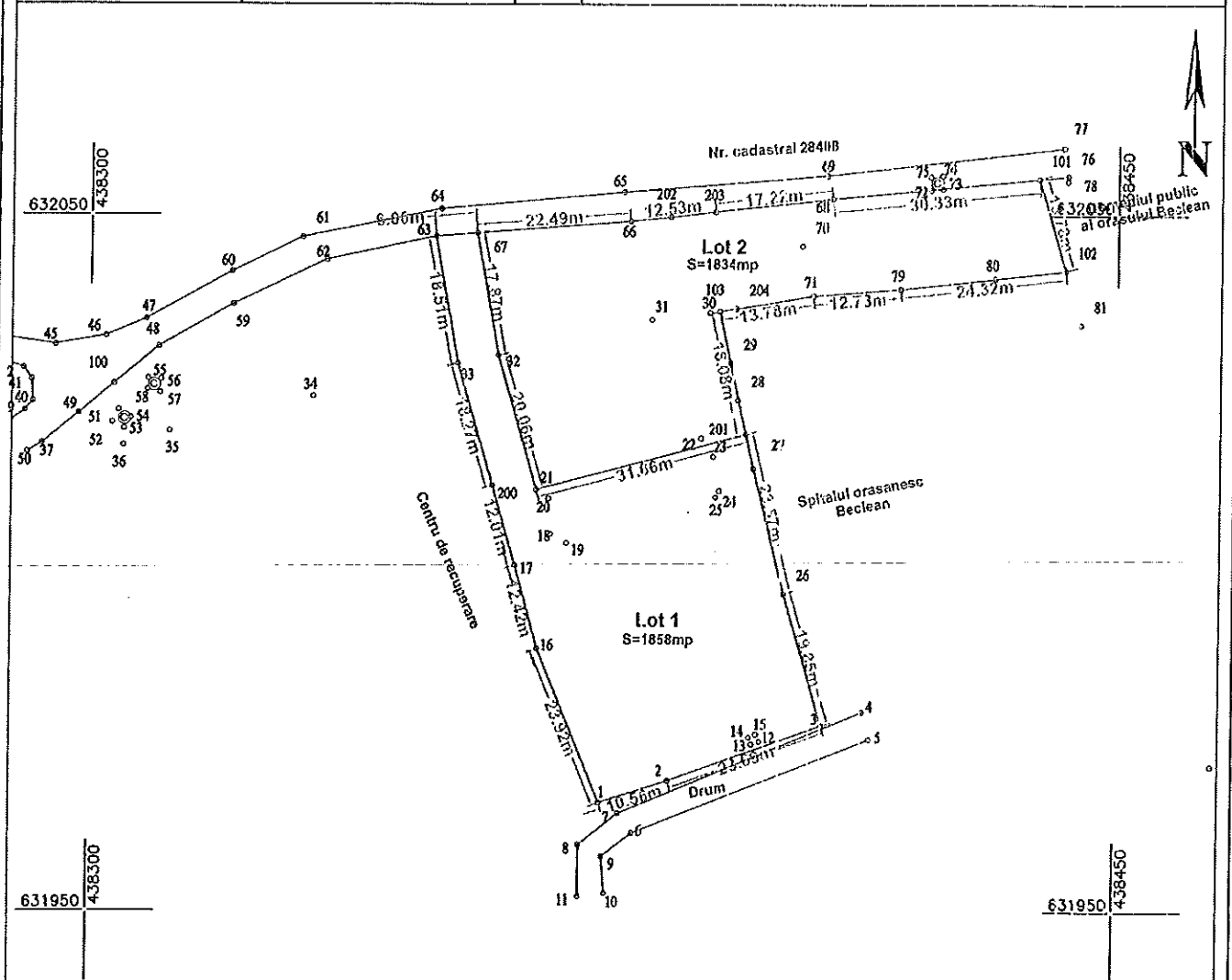

Certific amplasamentul

DEZLIPIRE IMOBIL

Situatia actuala (Inainte de DEZLIPIRE)				Situatia viitoare (dupa DEZLIPIRE)			
Nr. cad	Suprafata (mp)	Categoria de folosinta	Descrierea imobilului	Nr. cad	Suprafata (mp)	Categoria de folosinta	Descrierea imobilului
29674	3692	Cc	-		1858	Cc	Lot 1
					1834	Cc	Lot 2
Total:	3692			Total:	3692		

<p style="text-align: center;">Executant: ORBAN V. Dan-Razvan</p> <p>Confirm executarea masuratorilor la teren, corectitudinea Intocmirii documentatiei cadastrale si corespundenta acestora cu realitatea din teren</p> <p style="text-align: center;">Data: <u> </u> Ianuarie 2020</p>	<p style="text-align: center;">Inspector:</p> <p>Confirm introducerea imobilului in baza de date integrata si atribuirea numarului cadastral Stampila BCPI</p> <p style="text-align: center;">Data: <u> </u></p>
---	--

PLAN DE AMPLASAMENT SI DELIMITARE A IMOBILULUI

Scara 1:1000

Nr. Cadastral	Suprafata masurata (mp)	Adresa imobilului
	1858	Orasul Beclean, str. Petru Maior, f.n., jud. Bistrita-Nasaud - Intravilan
Cartea Funciara nr.	UAT	Beclean

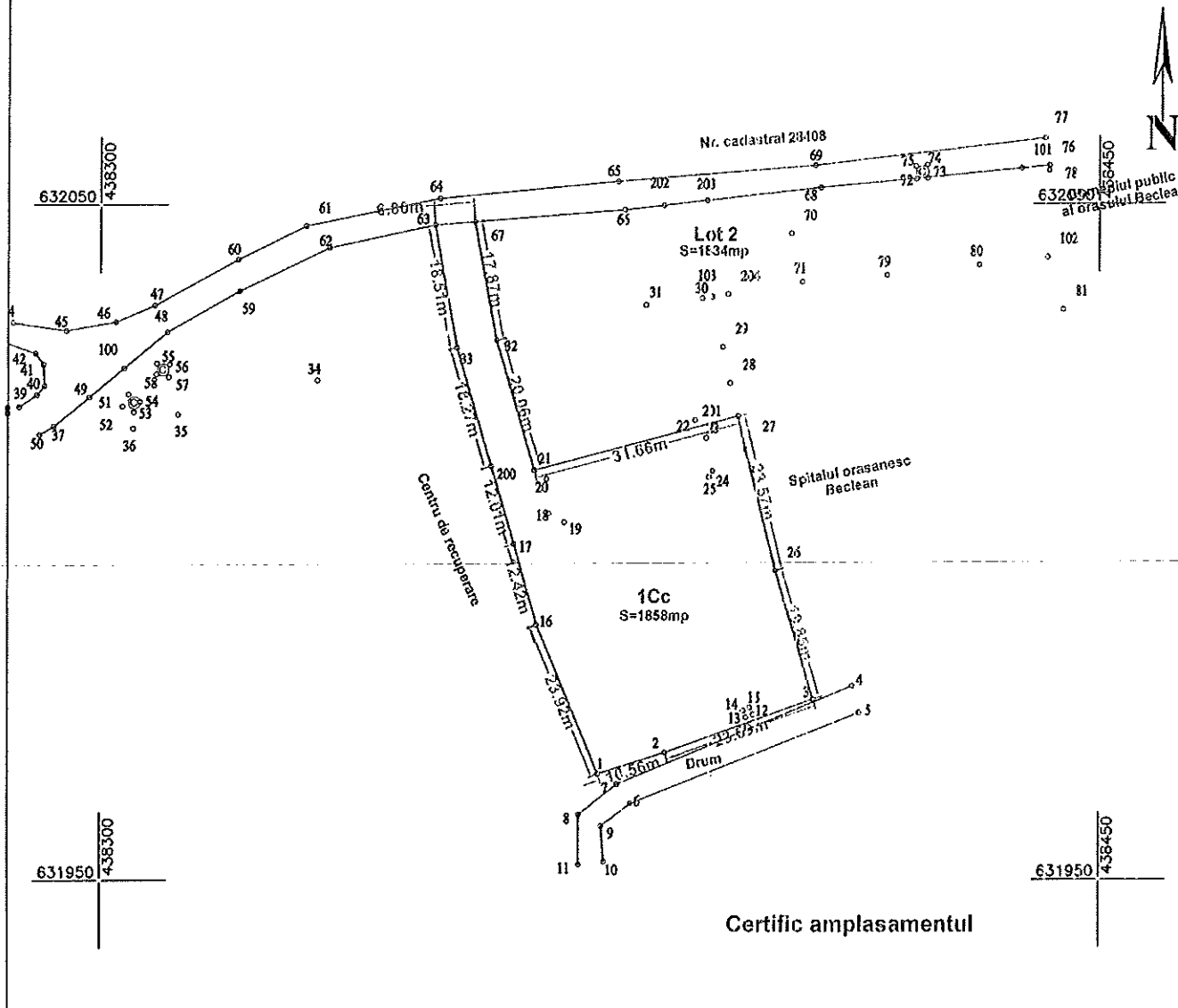

Certific amplasamentul

A. Date referitoare la teren

Nr. Parcela	Categoria de folosinta	Suprafata (mp)	Mentuni
1	Cc	1858	Imobilul are limitele materializate prin gard din beton, gard din metal si tarusi din lemn.
Total		1858	

B. Date referitoare la constructii

Cod. constr.	Destinatia	Suprafata construita la sol (mp)	Mentuni
Total		####	

Suprafata totala masurata a Imobilului = 1858 mp
Suprafata din act = 1858 mp

<p style="text-align: center;">Executant: ORBAN V. Dan-Razvan</p> <p>Confirm executarea masuratorilor, la teren, corectitudinea intocmirii documentatiei cadastrale si corespondenta acesteia cu realitatea din teren</p> <p style="text-align: center;">Data: ianuarie 2020</p>	<p style="text-align: center;">Inspector:</p> <p>Confirm introducerea imobilului in baza de date integrata si atribuirea numarului cadastral Stampila BCPI</p> <p style="text-align: center;">Data: _____</p>
---	--

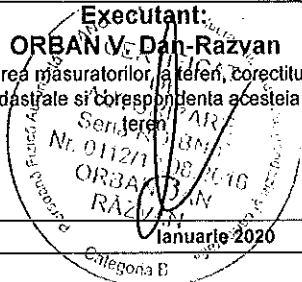

CALCULUL SUPRAFETELOR - Lot 1

1Cc

Nr. Pct.	Coordonate pct.de contur		Lungimi laturi D(i,i+1)
	X [m]	Y [m]	
67	632047.412	438356.059	17.868
32	632029.848	438359.339	20.056
21	632010.632	438365.082	31.662
201	632018.614	438395.721	5.060
27	632013.682	438396.853	18.510
26	631995.745	438401.422	19.851
3	631976.730	438407.123	23.694
2	631968.857	438384.775	10.556
1	631965.714	438374.698	23.919
16	631987.777	438365.460	12.419
17	631999.723	438362.065	12.010
200	632011.235	438358.644	18.269
33	632028.747	438353.441	18.605
63	632046.945	438350.082	5.995
S=1858mp P=238.373m			

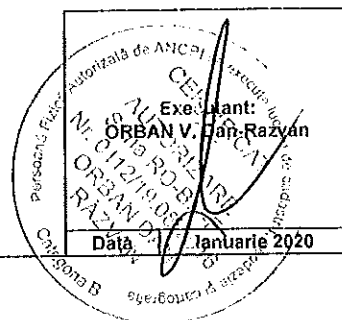

PLAN DE AMPLASAMENT SI DELIMITARE A IMOBILULUI

Scara 1:1000

Nr. Cadastral	Suprafata masurata (mp)	Adresa imobilului	
	1834	Orasul Beclean, str. Petru Maior, f.n., jud. Bistrita-Nasaud - Intravilan	
Cartea Funciara nr.	UAT	Beclean	

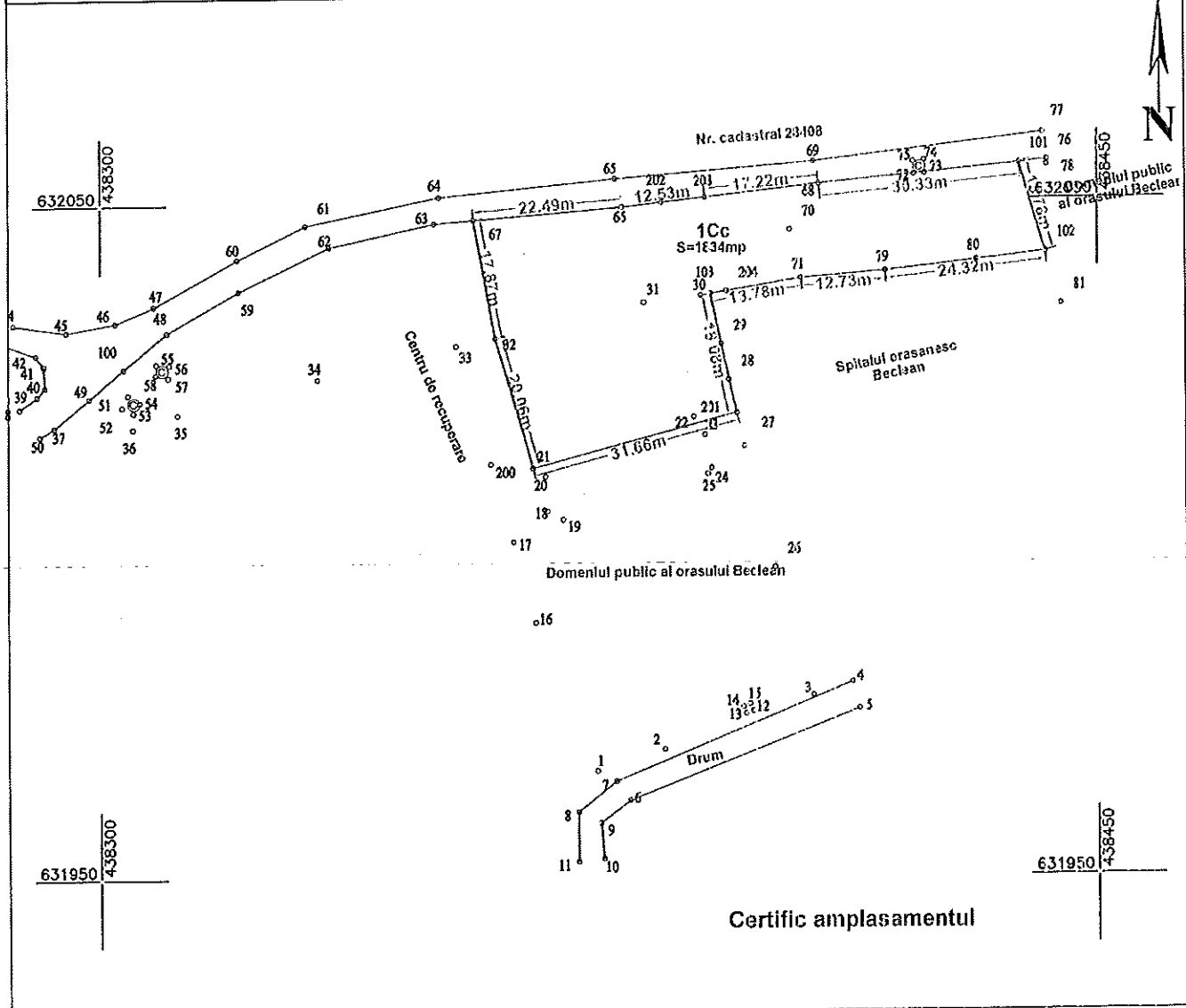

Certific amplasamentul

A. Date referitoare la teren

Nr. Parcela	Categoria de folosinta	Suprafata (mp)	Mentiiuni
1	Cc	1834	Imobilul are limitele materializate prin gard din beton, gard din metal si tarusi din lemn.
Total		1834	

B. Date referitoare la constructii

Cod. constr.	Destinatia	Suprafata construita la sol (mp)	Mentiiuni
Total		####	

Suprafata totala masurata a imobilului = 1834 mp
Suprafata din act = 1834 mp

<p>Executant: ORBAN V. Dan-Razvan Confirm executarea masuratorilor la teren, corectitudinea intocmirii documentatiei cadastrale si corespondenta acesteia cu realitatea din teren</p>	<p>Inspector: Confirm introducerea imobilului in baza de date integrata si atribuirea numarului cadastral Stampila BCPI</p>
Data	Data

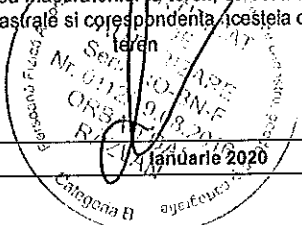

CALCULUL SUPRAFETELOR - Lot 2

1Cc

Nr. Pct.	Coordonate pct.de contur		Lungimi latari D(i,i+1)
	X [m]	Y [m]	
203	632050.540	438390.935	17.217
68	632052.432	438408.048	30.329
101	632055.297	438438.241	13.782
102	632042.105	438442.229	10.419
80	632040.969	438431.872	13.903
79	632039.453	438418.052	12.728
71	632038.477	438405.361	11.346
204	632036.650	438394.163	2.434
103	632036.258	438391.761	7.616
29	632028.816	438393.379	10.467
201	632018.614	438395.721	31.662
21	632010.632	438365.082	20.056
32	632029.848	438359.339	17.868
67	632047.412	438356.059	22.492
66	632049.164	438378.483	5.944
202	632049.813	438384.391	6.584
S=1834mp P=234.846m			

Municipality of Arad
 Nr. 012/2020
 Executant
ORBAN V. Dan Razvan
 Categorie
 Data: **1 Ianuarie 2020**

**Tabel de miscare parcelara
 a imobilului din Intravilan – Beclean, str. Petru Maior, f.n.**

**SITUATIA ACTUALA
 Conform CF 26674**

NR. C.F.	NR. SER.	NR. CAD.	SUPRAFATA TEREN (MP)	SUPRAFATA CONSTRUITA (MP)	CATEGORIA DE FOLOSINTA	OBSERBATII / REFERINTE	PROPRIETARI
29674	A.1	29674	3692	---	Cc	Teren imprejmuit cu gard din beton, gard din metal si tarusi din lemn.	Domeniul public al orasului Beclean
TOTAL			3692	---			

**SITUATIA PROPUȘĂ (DUPA DEZLIPIRE)
 Conform HCL si Certificatului de urbanism nr.**

NR. C.F.	NR. SER.	NR. CAD.	SUPRAFATA TEREN (MP)	SUPRAFATA CONSTRUITA (MP)	CATEGORIA DE FOLOSINTA	OBSERBATII / REFERINTE	PROPRIETARI
	A.1		1858	---	Cc	Teren imprejmuit cu gard din beton, gard din metal si tarusi din lemn.	Domeniul public al orasului Beclean
	A.1		1834	---	Cc	Teren imprejmuit cu gard din beton, gard din metal si tarusi din lemn.	Domeniul public al orasului Beclean
TOTAL			3692	---			

Receptionat

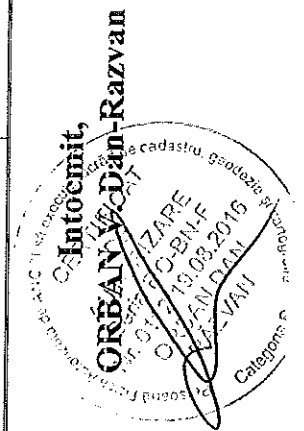



Oficiul de Cadastru și Publicitate Imobiliară BISTRITA-NASAUD
Biroul de Cadastru și Publicitate Imobiliară Beclean

EXTRAS DE CARTE FUNCİARĂ PENTRU INFORMARE

Carte Funciară Nr. 29674 Beclean

Nr. cerere	51
Ziua	07
Luna	01
Anul	2020



Cod ver ficare
10007E026013

A. Partea I. Descrierea imobilului

TEREN Intravilan

Adresa: Loc. Beclean, Str Petru Maior, Jud. Bistrita Nasaud

Nr. Crt	Nr. cadastral Nr. topografic	Suprafata* (mp)	Observatii / Referinta
A1	29674	3.692	Teren neimprejmuit;

B. Partea II. Proprietari și acte

Înscrieri privitoare la dreptul de proprietate și alte drepturi reale	Referința
51 / 07/01/2020	
Act Administrativ nr. HCL 148, din 10/12/2019 emis de CONSILIUL LOCAL AL ORASULUI BECLEAN;	
B5	A1
Intabulare, drept de PROPRIETATEdobandit anterior prin Inch. nr. 16368/2019, 16369/2019 și Inch. nr. 17092/2019, dobandit prin Lege, cota actuala 1/1 1) ORASUL BECLEAN, CIF:4548821, DOMENIUL PUBLIC	

C. Partea III. SARCINI .

Inscrieri privind dezmembramintele dreptului de proprietate, drepturi reale de garantie și sarcini	Referința
NU SUNT	

Anexa Nr. 1 La Partea I

Teren

Nr cadastral	Suprafața (mp)*	Observații / Referințe
29674	3.692	

* Suprafața este determinată în planul de proiecție Stereo 70.

DETALII LINIARE IMOBIL

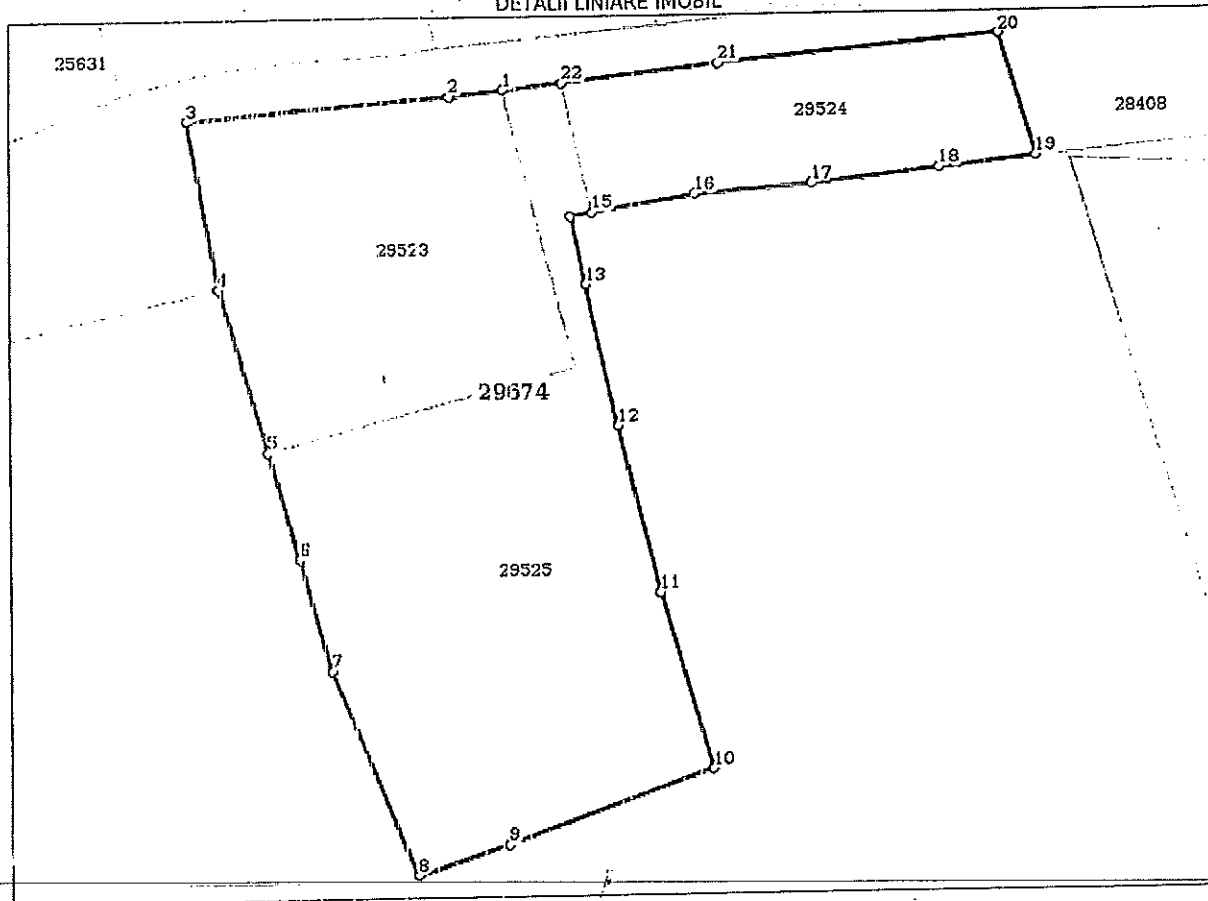

Date referitoare la teren

Nr Crt	Categorie folosință	Intra vilan	Suprafața (mp)	Tarla	Parcelă	Nr. topo	Observații / Referințe
1	cărți construcții	DA	3.692	-	-	-	

Lungime Segmente

1) Valorile lungimilor segmentelor sunt obținute din proiecție în plan.

Punct început	Punct sfârșit	Lungime segment (m)
1	2	5.944
3	4	18.505
5	6	12.01
7	8	23.919
9	10	23.694
11	12	18.51

Punct început	Punct sfârșit	Lungime segment (m)
2	3	28.488
4	5	18.269
6	7	12.419
8	9	10.556
10	11	19.851
12	13	15.528

Punct început	Punct sfârșit	Lungime segment (m)	Punct început	Punct sfârșit	Lungime segment (m)
13	14	7.616	14	15	2.434
15	16	11.346	16	17	12.728
17	18	13.903	18	19	10.419
19	20	13.782	20	21	30.329
21	22	17.217	22	1	6.584

** Lungimile segmentelor sunt determinate în planul de proiecție Stereo 70 și sunt rotunjite la 1 milimetru.
 *** Distanța dintre puncte este formată din segmente cumulate ce sunt mai mici decât valoarea 1 milimetru.

Certific că prezentul extras corespunde cu pozițiile în vigoare din cartea funciară originală, păstrată de acest birou.

Prezentul extras de carte funciară este valabil la autentificarea de către notarul public a actelor juridice prin care se sting drepturile reale precum și pentru dezbateră succesiunilor, iar informațiile prezentate sunt susceptibile de orice modificare, în condițiile legii.

S-a achitat tariful de 60 RON, -Chitanța internă nr.2027251/07-01-2020 în suma de 60, pentru serviciul de publicitate imobiliară cu codul nr. 222, 251P.

Data soluționării,
14-01-2020

Data eliberării,
16/01/2020

Asistent Registrator,
MARIA-LIVIA ILIES

(parafa și semnătura)

Referent,

(parafa și semnătura)