

HOTĂRÂRE

privind însușirea documentației pentru aprobarea alipirii a două imobile în vederea realizării
Stației de Transfer și a Centrului de Colectare a Deșeurilor Beclean

Consiliul Local al orașului Beclean întrunit în ședința ordinară din data de 07.03.2018 în
prezența unui număr de 15 consilieri locali din totalul de 17 consilieri locali în funcție;

Analizând: Adresa nr. VAb/3039/09.02.2018 a Consiliului Județean Bistrița-Năsăud, Direcția
Tehnică Investiții, Compartiment Mediu, Utilități Publice, Management Deșeuri, înregistrată la
Primăria orașului Beclean sub nr. 1282/13.02.2018

Având în vedere:

Expunerea de motive a Primarului orașului Beclean nr. 1572/22.02.2018;

-Raportul de specialitate întocmit de Compartimentul de urbanism din cadrul Primăriei orașului
Beclean, nr. 1574/22.02.2018;

-Rapoartele comisiilor de specialitate din cadrul Consiliului Local, nr. 1946, nr. 1947 I nr. 1948
din 07.03.2018;

În conformitate cu:

-Prevederile art. 3 alin.4 din Legea nr. 213/1998 privind bunurile proprietate publică, cu
modificările și completările ulterioare;

-Prevederile art. 36 din Legea nr. 18/1991 privind fondul funciar, republicată, cu modificările și
completările ulterioare;

-Prevederile Legii nr.7/1996 a cadastrului și publicității imobiliare, republicată, cu modificările
și completările ulterioare;

-Prevederile Ordinului directorului general al Agenției Naționale de Cadastru și Publicitate
Imobiliară nr. 700/2014 privind aprobarea Regulamentului de avizare, recepție și înscriere în
evidențele de cadăstru și carte funciară, cu modificările și completările ulterioare;

-Prevederile art.858-art.865, art.876 și următoarele din Noul Cod Civil;

-Prevederile Proiectului „Sistem integrat de management integrat al deșeurilor în județul
Bistrița-Năsăud”

Hotărârea Consiliului Local al orașului Beclean nr. 35/30.04.2015 prin care s-a aprobat darea în
administrarea Județului Bistrița-Năsăud a terenului pentru realizarea obiectivului din
proiectul „Amenajare stație de transfer și Centrul de colectare a deșeurilor pe terenul situat în orașul
Beclean;

-Prevederile Proiectului „Sistem de management integrat al deșeurilor solide în județul Bistrița-
Năsăud” Nr. CCI 2007 RO 161 PR 013 cu nr. de înregistrare în SMIS-CSNR 1385, aprobat prin
Contractul de finanțare nr. 80504/25.05.2009, modificat și completat prin Actul Adițional nr. 1, Actul
Adițional nr. 2; Actul Adițional nr. 3, Actul Adițional nr. 4 și Actul Adițional nr. 5, încheiat între
Ministerul Mediului și Consiliul Județean Bistrița-Năsăud;

În temeiul dispozițiilor art. 36 alin. (2) lit. „c”, art.45 alin. (3), art. 115 alin.(1) lit. „b” și art.
123 din Legea administrației publice locale nr. 215/2001, republicată, cu modificările și completările
ulterioare;

HOTĂRĂȘTE:

Art.1. Se însușește documentația pentru aprobarea alipirii a două imobile în vederea realizării
Stației de Transfer și a Centrului de Colectare a Deșeurilor Beclean, identificate în Cartea Funciară
a Orașului Beclean cu numerele cadastrale 25468 și 25469, rezultând imobilul cu numărul cadastral
28159 situat în orașul Beclean, având suprafața de 4148 mp. conform documentației întocmită de
expertul Pop Gheorghe Florin.

Art.2.Cu ducerea la îndeplinirea hotărârii se încredințează Primarul, Biroul agricol și Compartimentul de urbanism din cadrul Primăriei orașului Beclean.

Art.3.Prezenta hotărâre se transmite prin secretariatul Consiliului Local către:

- Primarul orașului Beclean;
- Compartimentul de urbanism;
- Consiliul Județean Bistrița-Năsăud;
- Biroul agricol;
- Instituția Prefectului – Județul Bistrița-Năsăud.

Președinte de ședință,
Lazăr Iban



Contrasemnează,
Secretarul orașului
Oprea Simona Crinela

Nr. 24 din 07.03.2018

Hotărârea a fost adoptată cu 15 voturi „pentru”

D.B.M.

Nr. cerere	2191
Anul	2016
Luna	02
Ziua	25

REFERAT DE ADMITERE
(alipire imobile)

Domnului/Doamnei POP GHEORGHE FLORIN
Domiciliul Bistrita, str. Crinilor, nr.2, sc. A, ap. 8

Referitor la cererea înregistrată sub numărul 2191 din data 25.02.2016, va informăm:

Imobilele :

- **25469-** judet BISTRITA NASAUD, UAT Beclean,
- **25468-** judet BISTRITA NASAUD, UAT Beclean,

au fost alipite, rezultând imobilul cu numărul cadastral **28159** situat în judet BISTRITA NASAUD, UAT Beclean (Tarla: -, Parcela: -, Titlu: -) având suprafața măsurată de 4148 mp.

Certific că informațiile din prezentul extras sunt conforme cu datele din planul cadastral de carte funciară al OCPI BISTRITA-NASAUD la data: 11.03.2016

Situația prezentată poate face obiectul unor modificări ulterioare, în condițiile Legii cadastrului și publicității imobiliare nr. 7/1996, cu modificările și completările ulterioare.

Consilier/Inspector de specialitate,
Ioan CICEU

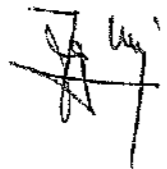

Incadrare în zonă
scara 1:1000



PLAN DE AMPLASAMENT SI DELIMITARE A IMOBILULUI ANEXA NR.1.35
Scara 1: 1000

Nr. cadastral 28159	Suprafata masurata a imobilului (mp) 4148	Adresa imobilului : Extravilan Orasul Beclean
-------------------------------	--	--

Nr. Cartea Funciara nr.	Unitatea Administrativ Teritoriala (UAT) BECLEAN
-------------------------	---

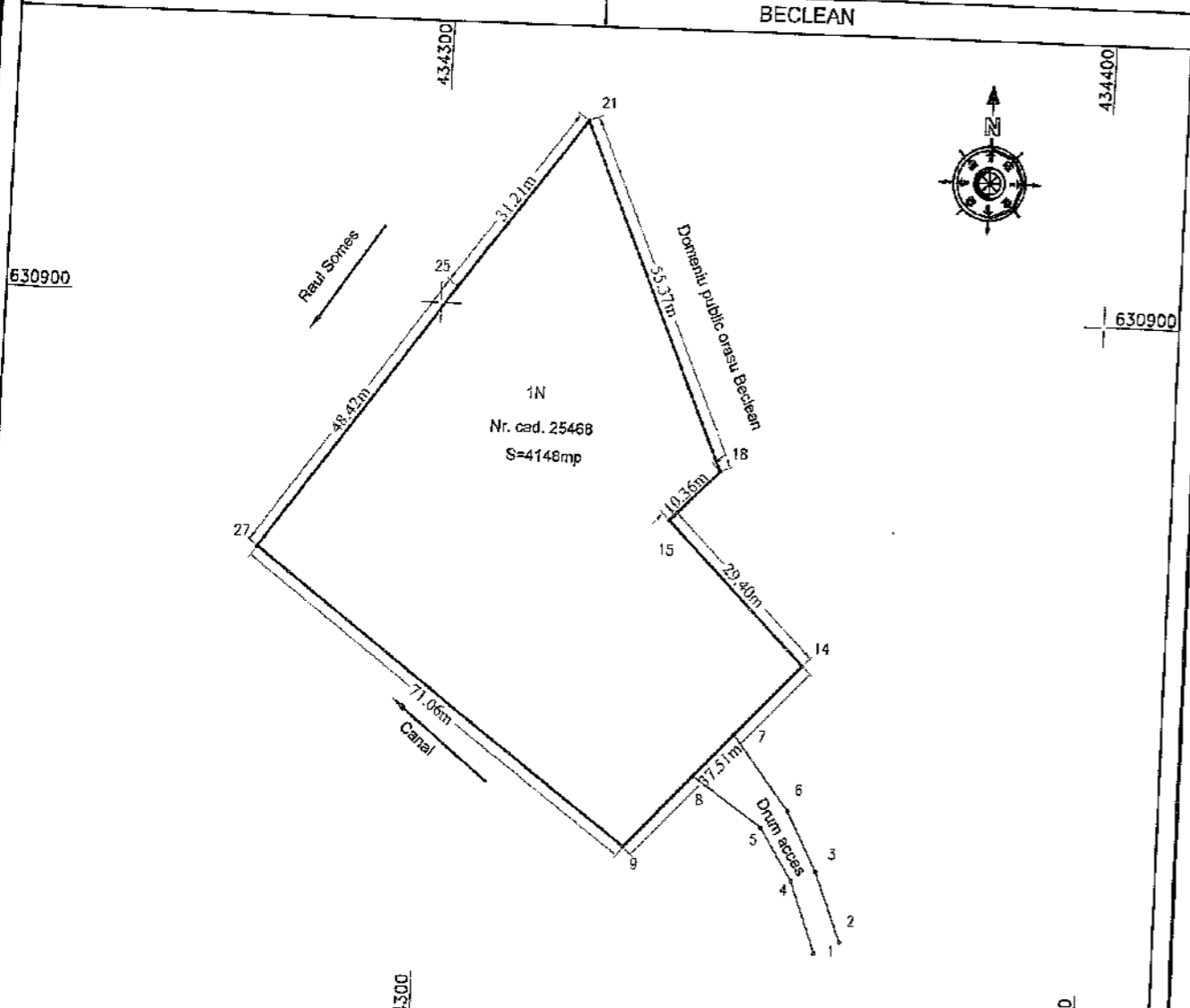

A. Date referitoare la teren

Nr. parcela	Categoria de folosinta	Suprafata (mp)	Mentiiuni
1	Neproductiv	4148	Imobil nelmprejmuit
-	-	-	-
-	-	-	-
Total	-	4148	-

B. Date referitoare la constructii

Cod constr.	Destinatia	Suprafata construita la sol (mp)	Mentiiuni
-	-	-	-
-	-	-	-
Total	-	-	-

Suprafata totala masurata a imobilului = 232mp
Suprafata din act = 232 mp

Executant: **POB GEORGHE FLORIN**
 Confirm executarea masuratorilor la teren, corectitudinea intocmirii reprezentarii cadastrale si corespondenta acestora cu realitatea din teren.
 Semnatura si stampila
GEORGHE FLORIN
 Data: Februarie 2016

Inspector
D. 2191 / 25.02.2016
 Confirm introducerea imobilului in baza de date integrata si alinburca nomanului cadastral
 Obitul de Cadastral si Publicitate Imobiliară Bistrita-Nasaud
 Nume si prenume: **GEORGHE FLORIN**
 Functie: **CONSILIER**
 Data: _____

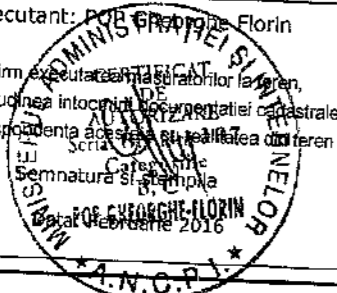



Ing. Pop Gheorghe-Florin

aut. ANCPPI cat. B,C serie RO-BN 0107/2009

cadastru, topografie, geodezie, cartografie,
topografie inginerească

mob: 0746591949, email: gpopf@yahoo.com

Anexa la HCL nr. 24/07.03.2018

DOCUMENTATIE CADASTRALA NECESARĂ ALIPIRII A DOUĂ IMOBILE

Beneficiar:

ORAȘUL BECLEAN

Sediul în orașul Beclean str. Trandafirilor nr.2.
județul Bistrița – Năsăud.

Adresa imobilului:

Extravilan orașul Beclean
județul Bistrița – Năsăud.
C.F. nr. 25468, CF 25469

U.A.T. – Beclean

Februarie 2016

executant :
POP G. Gheorghe-Florin
aut. nr. RO BN nr.0107/2009

000001

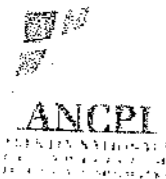

EXTRAS DE CARTE FUNCIARA pentru INFORMARE

Oficiul de Cadastru și Publicitate Imobiliară BISTRITA-NASAUD
Biroul de Cadastru și Publicitate Imobiliară Beclean

Nr.cerere	389
Ziua	19
Luna	01
Anul	2015

A. Partea I. DESCRIEREA IMOBILULUI

TEREN extravilan

Adresa: -

Nr crt	Nr.cadastral Nr.topografic	Suprafata* (mp)	Observatii / Referinte
A1	25468	Din acte: 3.154; Masurata:3.154	-

B. Partea II. PROPRIETAR si ACTE

Inscrieri privitoare la dreptul de proprietate si alte drepturi reale	Observatii / Referinte
5613 / 17.12.2009 Act administrativ nr. HOTARIRE CONSILIU LOCAL 38, din 26.05.2009, emis de PRIMARIA BECLEAN, act normativ nr. MONITORUL OFICIAL 647 BIS/31-08-2002 emis de GUVERNUL ROMANIEI; act administrativ nr. HOTARIRE CONSILIU LOCAL 39/23-06-2007 emis de PRIMARIA BECLEAN; act administrativ nr. HOTARIRE CONSILIU LOCAL 73/16-12-2008 emis de PRIMARIA BECLEAN;	-
B1 se infiinteaza CFE 25468 a imobilului cu nr. cadastral 25468 rezultat din dezmembrarea imobilului cu nr. topografic 942/1/1 inscris in CF 119	A1
B2 Intabulare, drept de PROPRIETATE, dobandit prin Lege, cota actuala 1 / 1	A1
1) DOMENIUL PUBLIC AL ORASULUI BECLEAN , in administrarea Consiliului Judetean Bistrita Nasaud	-
8387 / 28.08.2014 Act normativ nr. 17, din 07.03.2014, emis de Parlamentul Romaniei	-
B3 Imobil aflat sub incidenta art.3 alin.(1) din Legea 17/2014	A1

C. Partea III. SARCINI

Inscrieri privind dezmembramintele dreptului de proprietate, drepturile reale de garantie si sarcini	Observatii / Referinte
NU SUNT	-

Pentru acest imobil exista urmatoarele cereri nesolutionate:

Nr. Crt.	Nr. cerere	Data cerere	Termen eliberare	Obiect cerere
1	387	2015-01-19	2015-01-21	Consultare/Informare

Certific că prezentul extras corespunde cu pozițiile în vigoare din cartea funciara originală, păstrată de acest birou.

Prezentul extras de carte funciara este valabil la autentificarea de către notarul public a actelor juridice prin care se sting drepturile reale precum și pentru dezbateră succesiunilor, iar informațiile prezentate sunt susceptibile de orice modificare, în condițiile legii.

S-a achitat tariful de 20 RON, chitanța nr. BN2007742/19-01-2015, pentru serviciul de publicitate imobiliară cu codul nr. 272,

Data soluționării,
20/01/2015

Asistent-registrator,
CORNELIA ORBAN

Referent,

(parafa și semnătura)

Data eliberării,
21/01/2015



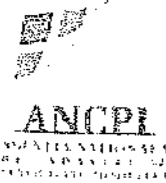

EXTRAS DE CARTE FUNCARA pentru INFORMARE

Oficiul de Cadastru și Publicitate Imobiliară BISTRITA-NASAUD
Biroul de Cadastru și Publicitate Imobiliară Beclean

Nr.cerere	390
Ziua	19
Luna	01
Anul	2015

A. Partea I. DESCRIEREA IMOBILULUI

TEREN extravilan

Adresa: -

Nr crt	Nr.cadastral Nr.topografic	Suprafata* (mp)	Observatii / Referinte
A1	25469	Din acte: 994; Masurata:994	

B. Partea II. PROPRIETAR si ACTE

Inscrieri privitoare la dreptul de proprietate si alte drepturi reale	Observatii / Referinte
5612 / 17.12.2009 Act normativ nr. MONITORUL OFICIAL 647 BIS, din 31.08.2002, emis de GUVERNUL ROMANIEI, act administrativ nr. HOTARIRE CONSILIU LOCAL 39/23-06-2007 emis de PRIMARIA BECLEAN; act administrativ nr. HOTARIRE CONSILIU LOCAL 73/16-12-2008 emis de PRIMARIA BECLEAN; act administrativ nr. HOTARIRE CONSILIU LOCAL 38/26-05-2009 emis de PRIMARIA BECLEAN;	
B1 se infinteaza cartea funcara 25469 a imobilul cu nr. cadastral 25469 Beclean, rezultat din dezmembrearea imobilului cu nr. top. 942/1/1/2, in scris in cartea funcara nr. 119 Beclean.	A1
B2 Intabulare, drept de PROPRIETATE, dobandit prin Lege, cota actuala 1 / 1 1) DOMENIUL PUBLIC AL ORASULUI BECLEAN, in administrarea CONSILIULUI JUDETEAN BISTRITA - NASAUD	A1
8388 / 28.08.2014 Act normativ nr. 17, din 07.03.2014, emis de Parlamentul Romaniei	
B3 Imobil aflat sub incidenta art.3 alin.(1) din Legea 17/2014	A1

C. Partea III. SARCINI

Inscrieri privind dezmembrarile dreptului de proprietate, drepturile reale de garantie si sarcini	Observatii / Referinte
NU SUNT	

Certific că prezentul extras corespunde cu pozitiile in vigoare din cartea funciara originală, păstrată de acest birou.

Prezentul extras de carte funciara este valabil la autentificarea de catre notarul public a actelor juridice prin care se sting drepturile reale precum si pentru dezbaterea succesiunilor, iar informatiile prezentate sunt susceptibile de orice modificare, in conditiile legii.

S-a achitat tariful de 20 RON, chitanta nr. BN2007742/19-01-2015, pentru serviciul de publicitate imobiliara cu codul nr. 272,

Data soluționării,
20/01/2015

Asistent-registrator,
CORNELIA ORBAN

Referent,

Data eliberării,
21/01/2015

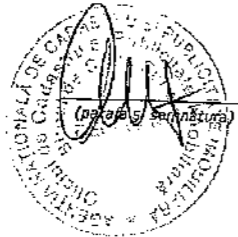

(parafe și semnătura)

MEMORIU TEHNIC

1. Adresa imobilului: Extravilanul oraşului Beclean, judeţul Bistriţa-Năsăud.

2. Tipul lucrării: documentaţie cadastrală pentru alipirea a două imobile.

3. Scurtă prezentare a situaţiei din teren: imobilele terenuri, ce fac obiectul prezentei documentaţii sunt înscrise în Cartea funciară cu numărul 25468 Beclean, nr.cad. 25468, respectiv cf 25469 Beclean, nr. cad. 25469.

- în urma măsurătorilor în teren nu se constată diferenţă între suprafaţa măsurată şi cea din acte, iar proprietarii au fost informaţi şi sunt de acord cu acest fapt;
- măsurătoriile s-au efectuat pe limitele de proprietate delimitate de ţăruşi din lemn;
- în urma consultării bazei de date a OCPI Bistriţa imobilul nu se suprapune cu niciun imobil înscris în sistemul integrat de cadastru şi Carte funciară;
- prin prezenta documentaţie se alipesc terenurile înscrise în Cartea funciară cu numărul 25468 Beclean, nr.cad. 25468 în suprafaţă de 3154 mp, respectiv cf 25469 Beclean, nr. cad. 25469, în suprafaţă de 994 mp.
- în urma alipirii celor două imobile rezultă un singur corp de proprietate în suprafaţă de 4148 mp categoria de folosinţă neproductiv
- imobilul este amplasat în extravilanul oraşului Beclean, având următoarele vecinătăţi:
 - la Nord: Domeniul Public al Oraşului Beclean;
 - la Sud: Canal;
 - la Vest: Râul Someş;
 - la Est: Drum exploatare;

4. Operaţiuni topo – cadastrale efectuate:

- măsurătorile s-au executat cu ajutorul receptorului GPS-Stonex S8 N folosind metoda de măsurare: tehnologiis GPS-GNSS-RTK.

Puncte geodezice de sprijin vechi şi noi folosite :

- vechi: - RTCM0024 - Staţia permanentă Bistriţa;

- modul de calcul al coordonatelor punctelor ce definesc conturul parcelelor cadastrale: determinarea punctelor în mod RTK-cinematic în timp real (RTK), prin utilizarea în timp real de corecţii diferenţiale provenind de la o staţie de referinţă integrată în RGN-GNSS, de la serviciul specializat ROMPOS. Transcalculul coordonatelor determinate cinematic din sistem geocentric, în sistemul naţional de referinţă, s-a realizat utilizând softul TransDat. Parametrii de lucru sunt:

- canale de recepţie: 72 canale, faza purtătoare L1/L2, GLONASS inclus 2SBAS;
- intervalul de înregistrare a datelor: 1 – 60 secunde;
- unghiul de mască: 0 – 45 ajustabil;
- timp de iniţializare mod RTK: în mod normal 15 secunde;
- precizia în mod RTK: pe orizontală: $-1\text{cm} + 1\text{ppm}$ (RMS) şi pe verticală: $-2\text{cm} + 1\text{ppm}$ (RMS).

- modul de calcul a suprafeţei imobilului: metoda analitică;

- inventarul de coordonate precum şi calcul suprafeţei sunt anexate prezentei documentaţii;

- sistemul de coordonate utilizat: STEREO 70.

Data: Februarie 2016

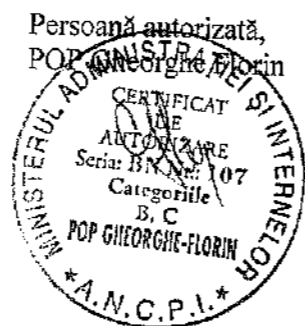

000000

U.A.T: BECLEAN

TABEL DE MIȘCARE PARCELARĂ CU PROPUNEREA DE ALIPIRE
a imobilului situat în extravilanul orașului Beclean, jud. Bistrița-Năsăud

Extras de carte funciară nr. 25468 Beclean
Extras de carte funciară nr. 25469 Beclean

Nr. CF		Situația actuală			Situația viitoare			
Nr. cad	Cat. De folosință	Supr mp	Proprietari	Nr. CF	Nr. cad	Cat. De folosință	Supr. mp	Proprietari
25468	25468	3154	Orașul Beclean Drept de administrare Consiliul Județean Bistrița-Năsăud					
25469	25469	994	Orașul Beclean Drept de administrare Consiliul Județean Bistrița-Năsăud		28159	Neproductiv	4148	Orașul Beclean Drept de administrare Consiliul Județean Bistrița-Năsăud
TOTAL		4148					4148	

Intocmit:



000010

PLAN DE AMPLASAMENT SI DELIMITARE A IMOBILULUI
CU PROPUNEREA DE ALIPIRE

ANEXA NR.1.36

Scara 1: 1000

Nr. cadastral	Suprafata masurata a imobilului (mp)	Adresa imobilului :
28159	4148	Extravilan Orasul Beclean

Nr. Cartea Funciara nr.	Unitatea Administrativ Teritoriala (UAT)
	BECLEAN

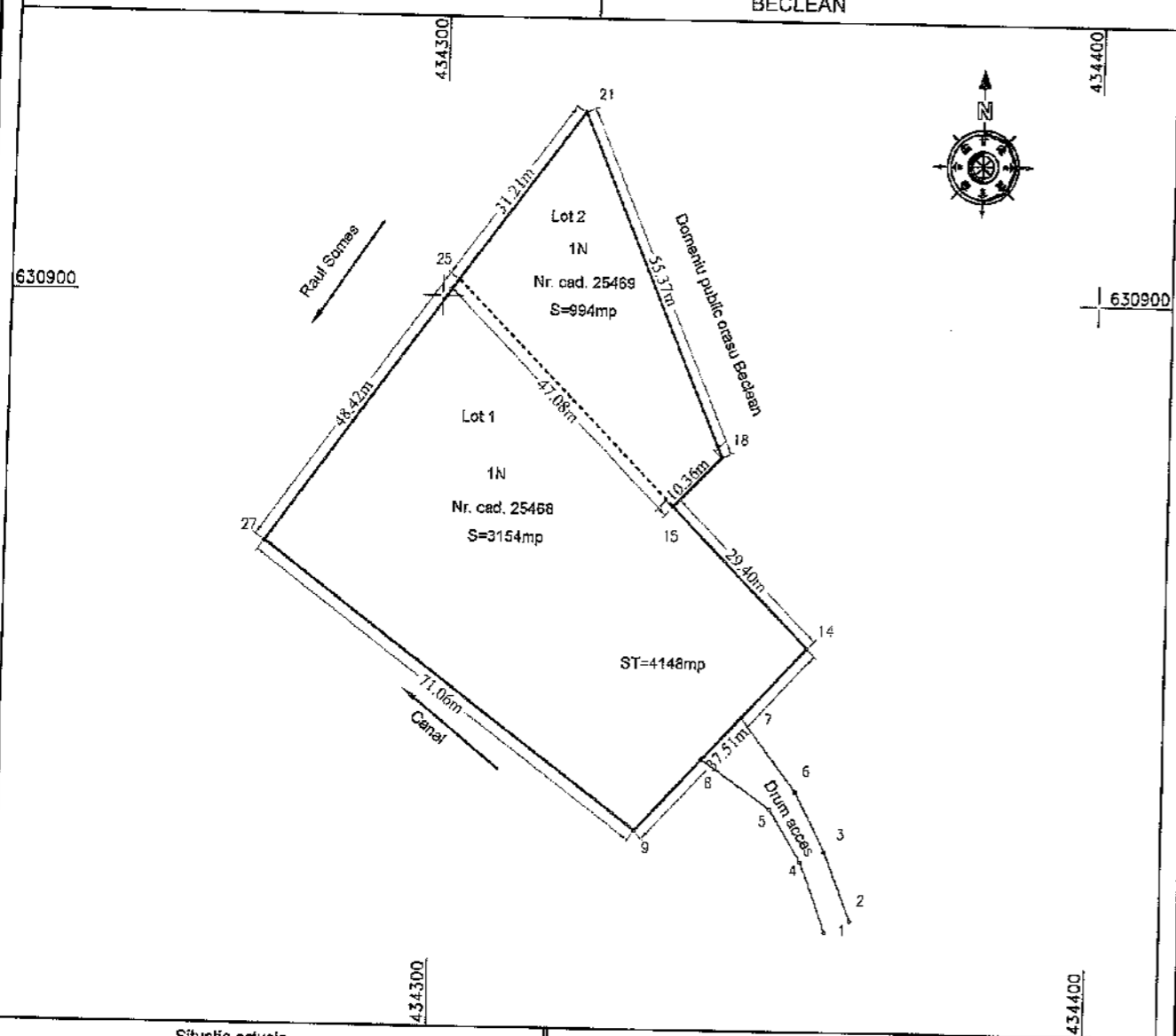

Situatia actuala				Situatia viitoare			
Nr. cad.	Suprafata (mp)	Cat. de folosinta	Mentiiuni	Nr. cad.	Suprafata (mp)	Cat. de folosinta	Mentiiuni
25468	3154	N	Imobil neimprejmuit	28159	3154	N	Imobil neimprejmuit
25469	994	N	Imobil neimprejmuit				
-	-	-	-	-	-	-	-
-	-	-	-	-	-	-	-
-	-	-	-	-	-	-	-
-	-	-	-	-	-	-	-
-	-	-	-	-	-	-	-
-	-	-	-	-	-	-	-
-	-	-	-	-	-	-	-
-	-	-	-	-	-	-	-
-	-	-	-	-	-	-	-
Total	4148			Total	4148		

Executant: POP GEORGEA FLORIN
 Confirma executarea masurarii terenului, corectitudinea inlocuirii punctelor cadastrale si corespondenta acestora cu situatia din teren.
 Semnatura si stampila
 POP GEORGEA FLORIN

Inspector
 A. 2191/25.02.2016
 Confirma introducerea imobilului in baza de date integrata si atribuirea numarului cadastral.
 Oficiul de Cadastru si Publicitate Imobiliară Bistrita-Nasaud
 Semnatura si parafa
 Nume si prenume
 Functie
 Data

000011

PLAN DE AMPLASAMENT SI DELIMITARE A IMOBILULUI
CU PROPUNEREA DE ALPIRE

ANEXA NR.1.36

Scara 1:1000

Nr. cadastral	Suprafata masurata a imobilului (mp)	Adresa imobilului :
28159	4148	Extravilan Orasul Beclean

Nr. Cartea Funciara nr.	Unitatea Administrativ Teritoriala (UAT)
	BECLEAN

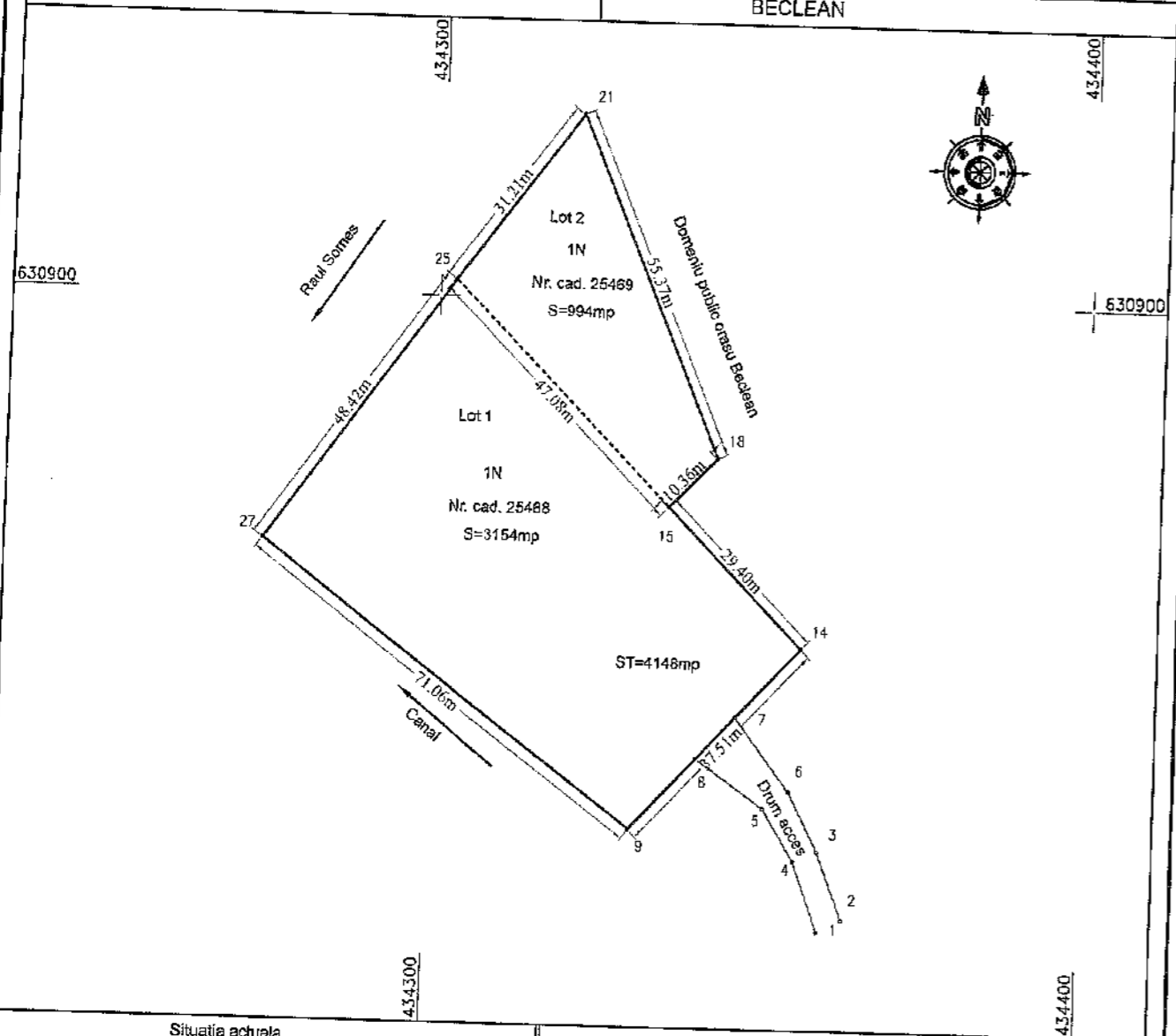

Situatia actuala				Situatia viitoare			
Nr. cad.	Suprafata (mp)	Cat. de folosinta	Mentuni	Nr. cad.	Suprafata (mp)	Cat. de folosinta	Mentuni
25488	3154	N	Imobil neimprejmuit	28159	3154	N	Imobil neimprejmuit
25489	994	N	Imobil neimprejmuit				
-	-	-	-	-	-	-	-
-	-	-	-	-	-	-	-
-	-	-	-	-	-	-	-
-	-	-	-	-	-	-	-
-	-	-	-	-	-	-	-
-	-	-	-	-	-	-	-
-	-	-	-	-	-	-	-
-	-	-	-	-	-	-	-
Total	4148			Total	4148		

Executant: POP GEORGE FLORIN
 CONFIRMAREA SI DELIMITAREA TERENULUI
 CERTIFICAT
 Confirma executarea masuratorilor in teren,
 corectitudinea intocmirii planurilor cadastrale si
 corectitudinea datelor referitoare la starea din teren
 Categoria:
 Semnatura si stampila
 POP GEORGE FLORIN
 Data: Februarie 2016

Inspector
 D. 2191/25.02.2016
 Confirma introducerea imobilului in baza de date integrata si
 Oficiul de Cadastru si Cartografiere
 Muma si prenume:
 Functia:
 Data:
 000012

PLAN DE AMPLASAMENT SI DELIMITARE A IMOBILULUI ANEXA NR.1.35

Scara 1:1000

Nr. cadastral	Suprafata masurata a imobilului (mp)	Adresa imobilului :
28159	4148	Extravilan Orasul Beclean

Nr. Cartea Funciara nr.	Unitatea Administrativ Teritoriala (UAT)
	BECLEAN

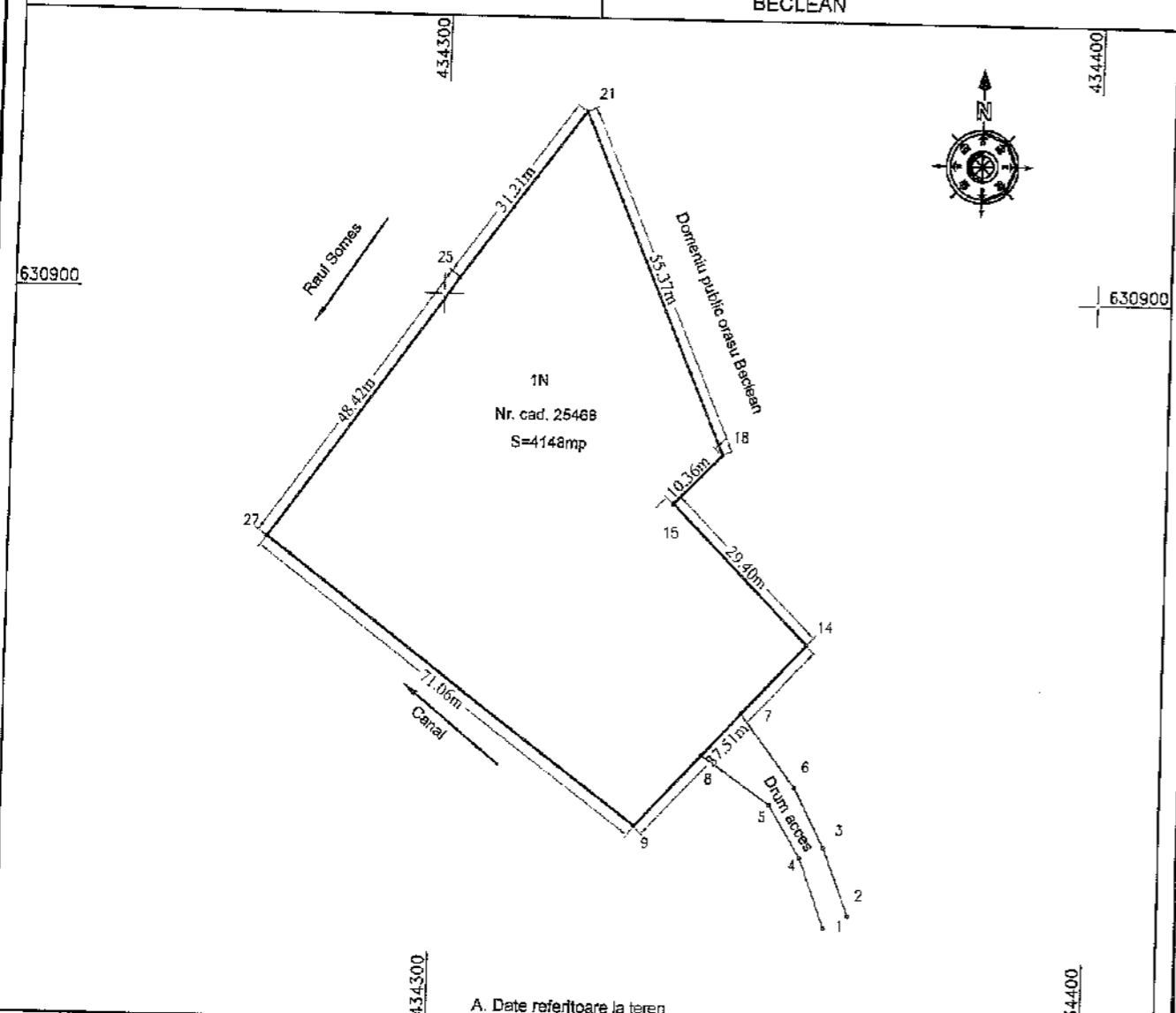

A. Date referitoare la teren

Nr. parcela	Categoria de folosinta	Suprafata (mp)	Mentii
1	Neproductiv	4148	Imobil neimprejmuit
-	-	-	-
-	-	-	-
Total	-	4148	-

B. Date referitoare la constructii

Cod constr.	Destinatia	Suprafata construita la sol (mp)	Mentii
-	-	-	-
-	-	-	-
Total	-	-	-

Suprafata totala masurata a imobilului =232mp
Suprafata din act =232 mp

Executant: POA George Florin

CERTIFICAT
Confirm executarea masuratorilor la teren
corectitudine si intocmirea planurilor cadastrale si
corespondenta acestora cu realitatea din teren
Categorie
Semnatura si stampila
POA GEORGE FLORIN
Data: Februarie 2016

Stampila: AN.C.P.I.*

Inspector

0.2191 / 25.02.2016
Confirm introducerea imobilului in baza de date integrata si
atribuirea numarului cadastral
Nume si prenume: GHEORGHE IOAN GHEORGHE
Semnatura si paraf
Data:

000013

PLAN DE AMPLASAMENT SI DELIMITARE A IMOBILULUI ANEXA NR.1.35

Scara 1: 1000

Nr. cadastral	Suprafata masurata a imobilului (mp)	Adresa imobilului :
28159	4148	Extravilan Orasu Beclean

Nr. Cartea Funciara nr.	Unitatea Administrativ Teritoriala (UAT)
	BECLEAN

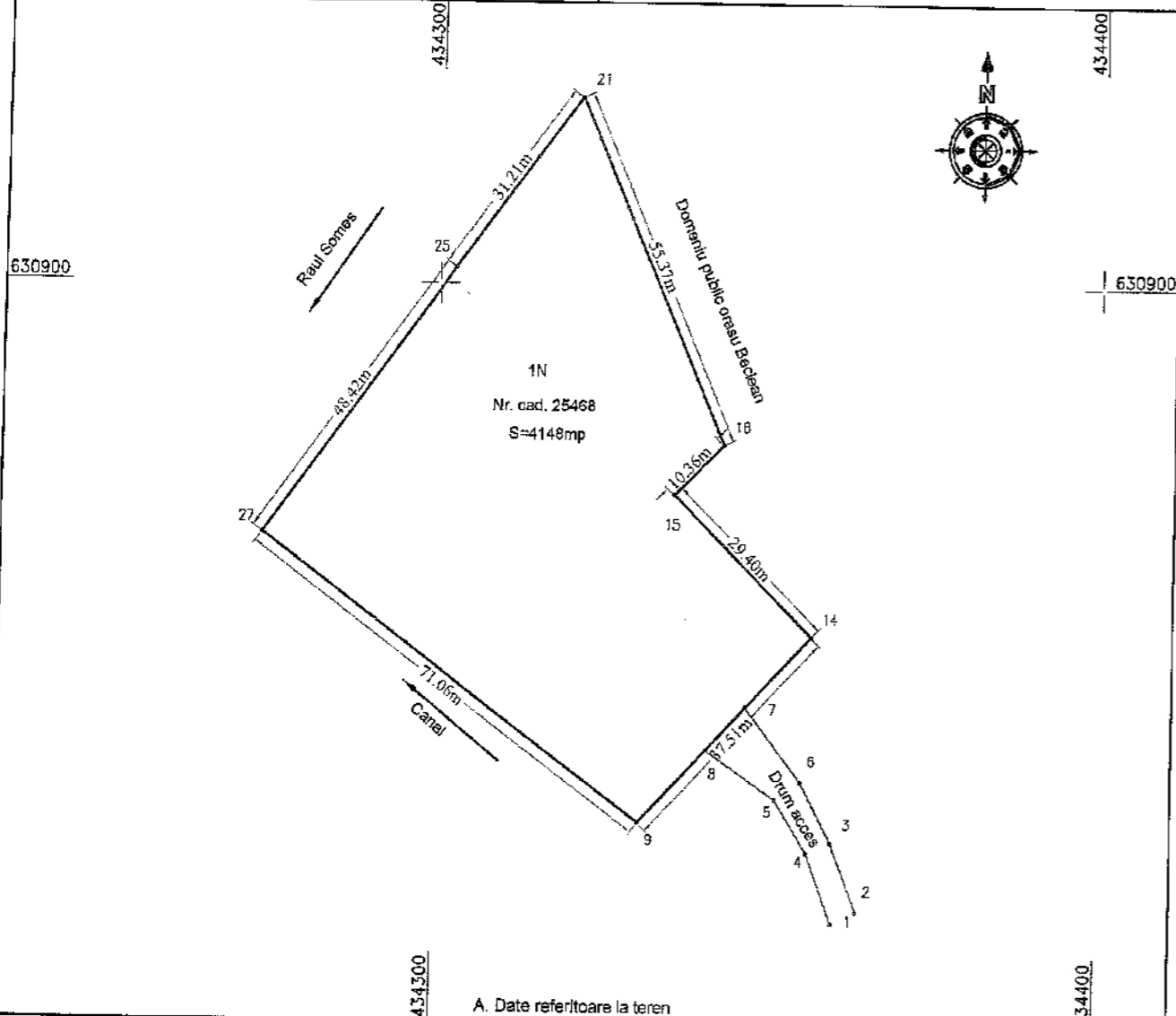

A. Date referitoare la teren

Nr. parcela	Categoria de folosinta	Suprafata [mp]	Mentiiuni
1	Neproductiv	4148	Imobil neimprejmuit
-	-	-	-
-	-	-	-
Total	-	4148	-

B. Date referitoare la constructii

Cod constr.	Destinatia	Suprafata construita la sol [mp]	Mentiiuni
-	-	-	-
-	-	-	-
Total	-	-	-

Suprafata totala masurata a imobilului =232mp
Suprafata din act =232 mp

Executant: POP GEORGHE FLORIN
Confirm executarea masuraturilor la teren, corectitudinea inlocuirii actelor cadastrale si corespondenta acestora cu realitatea din teren.
Semnatura si stampila
POP GEORGHE FLORIN
Data: Februarie 2016

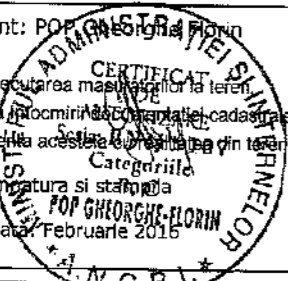

Inspector
D. 2191/25.02.2016
Confirm introducerea imobilului in baza de date integrata si atribuirea numarului cadastral.

Căminul de Cadastre și Publicitate Imobiliară Bistrița-Năsăud
Semnatura și parafă
Nume și prenume: GHEORGHE FLORIN
Funcția: Funcționar public
Data: 25.02.2016
000014

CALCULUL SUPRAFETELOR

Parcela (1)

Nr. Pct.	Coordonate pct.de contur		Lungimi latari D(i,i+1)
	X [m]	Y [m]	
27	630863.373	434273.836	48.423
25	630902.429	434302.461	31.215
21	630927.465	434321.104	55.368
18	630876.709	434343.228	10.357
15	630869.341	434335.949	29.398
14	630848.679	434356.861	14.255
7	630838.300	434347.089	8.606
8	630832.034	434341.190	14.649
9	630821.368	434331.148	71.057

S(1)=4148mp P=283.328m



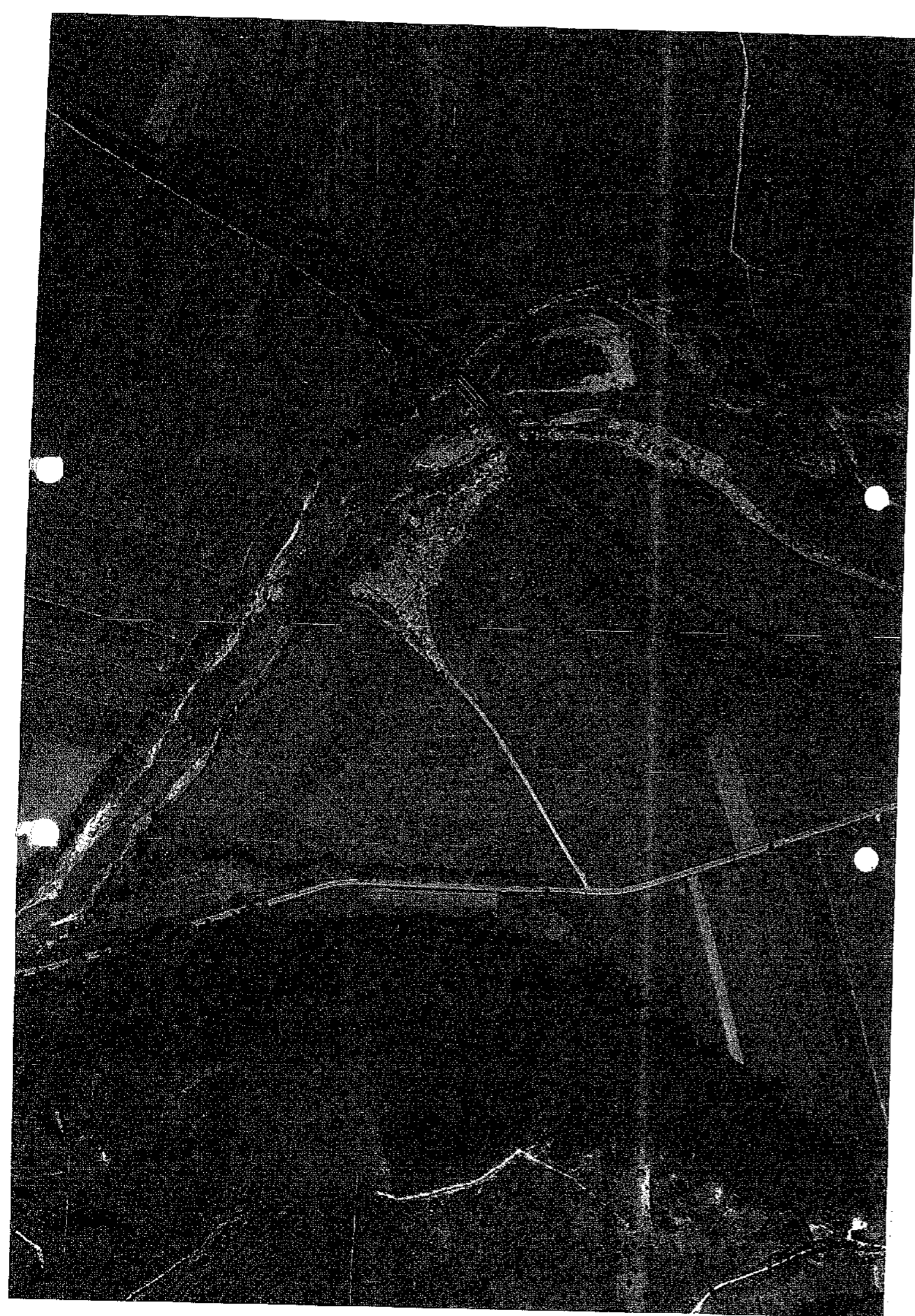

PREZENTA DOCUMENTATIE CONTINE

¹⁷
..... FILE

Intocmit:
POP G. Gheorghe Florin

Data:
Februarie 2016

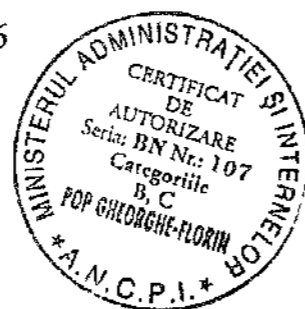

000017